

**ТЕХНИЧЕСКОЕ ЗАДАНИЕ**  
**на оказание услуг по ремонтно-техническому обслуживанию печатно-копировального**  
**оборудования для нужд АО «ЛОЭСК»**

- 1. Требования к качеству услуг, к их безопасности, и иные требования, связанные с определением соответствия оказываемой услуги потребностям Заказчика.**
  - 1.1 Исполнитель оказывает Услуги по ремонтно-техническому обслуживанию (далее- Услуги) печатно-копировального оборудования Заказчика (далее-Оборудование) в соответствии с Таблицей 1 в порядке и сроки, предусмотренные Проектом договора.
  - 1.2 В объем оказываемых Услуг входят: техническое обслуживание, диагностика, регулировка, профилактика и ремонт Оборудования, а также замена вышедших из строя деталей, кроме того, обеспечение расходными материалами и их замена (в тех случаях, когда в соответствии с технической документацией на Оборудование, такие работы не могут производиться Заказчиком).
  - 1.3 При невозможности ремонта Оборудования в сроки, указанные в Приложении 1 к Техническому заданию, по требованию Заказчика Исполнителем должно быть безвозмездно предоставлено в пользование Заказчика на время проведения ремонта подменное оборудование с аналогичными техническими характеристиками в течение 8 (восьми) рабочих часов с момента получения соответствующего требования Заказчика.
  - 1.4 В результате оказания Услуг качество печати Оборудования должно соответствовать требованиям, указанным в Приложении 2 к Техническому заданию.
  - 1.5 В объем Услуг включается поставка расходных материалов и запасных частей, необходимых для обеспечения работоспособности Оборудования.
  - 1.6 Исполнителем, за свой счет, формирует запас расходных материалов (далее по тексту Мини-склад) на территории каждого филиала Заказчика:
    - 1.6.1 Мини-склады, формируются из расчета 2 (Двух) месяцев бесперебойной работы Оборудования.
    - 1.6.2 Первоначальные Мини-склады, указанные в Приложении 4 к Техническому заданию, формируются в течение 5 рабочих дней после заключения Договора в каждом филиале Заказчика.
    - 1.6.3 Пополнение Мини-складов осуществляется в начале каждого месяца в течение 5 рабочих дней на протяжении действия всего Договора. Кроме того, в указанный срок на основании заявки Заказчика осуществляется поставка на площадки расходных материалов, не включённых в состав мини-складов, указанных в Приложении 4 настоящего Технического задания, но потребность в которых может наступить в текущем месяце.
    - 1.6.4 Один раз в 3 (Три) месяца действия договора, Заказчик вправе пересмотреть (скорректировать) комплектацию Мини-складов, в соответствии с произошедшими изменениями объемов печати в течение этих трех месяцев.
  - 1.7 На следующее оборудование Canon imagePROGRAF ipf 765, HP DesignJet T1120PS, HP DesignJet 110, HP DesignJet 110 Plus, HP DesignJet 500 plus 24, HP DesignJet 510ps, HP DeskJet 1280, Epson Stylus R2000, Epson Stylus R800, Epson L800, HP Laserjet 600 MFP, Xerox WC 5222, Xerox WC 5225A, XEROX WC 5325, XEROX WC7220, XEROX WC7830, XEROX VL B 7025, XEROX VL B 7030 поставляются оригинальные расходные материалы соответствующих вендеров, совместимые расходные материалы не допускаются (Картридж является оригинальным, если производителем и картриджа и самого аппарата является одна и та же фирма).
  - 1.8 Количество вызовов сервисного инженера в период обслуживания не должно быть лимитировано.
  - 1.9 Исполнитель по окончании работ с экземпляром Оборудования записывает содержание проведенных работ, неисправность, замененные детали, даты и время начала и окончания работ и устранения неисправности. Исполнитель обязан предоставлять эти статистические материалы Заказчику ежемесячно вместе с актом оказанных услуг.

## 2. Место, условия и сроки (периоды) оказания услуг.

- 2.1. Услуги оказываются с 01 октября 2019 года по 31 сентября 2020 года.
- 2.2. Услуги оказываются на территории Заказчика по адресу местонахождения Оборудования, согласно Таблицы 1 данного Технического задания.
- 2.3. Услуги оказываются в рабочее время с понедельника по четверг включительно с 8:30 до 17.00, в пятницу с 8:30 по 16:00, за исключением выходных и праздничных дней на основании заявок Заказчика.
- 2.4. Ремонтно-техническое обслуживание проводится сервисным инженером Исполнителя с периодичностью, определяемой технической документацией на данное Оборудование, но не реже 1 раза в месяц для Оборудования, расположенного в Санкт-Петербурге и 1 раза в квартал для Оборудования, расположенного в Ленинградской Области, а также по заявкам Заказчика.
- 2.5. Заявки на обслуживание и ремонт направляются Исполнителю посредством факсимильной связи по факсу или по электронной почте. Телефонный номер факса для направления заявок и адрес электронной почты Исполнитель предоставляет в момент заключения договора.
- 2.6. Исполнитель обеспечивает прибытие сервисного инженера в течение 6 (шести) рабочих часов с момента получения заявки от Заказчика по адресу, расположенному в Санкт-Петербурге, и в течение 14 (четырнадцати) рабочих часов по адресу, расположенному в Ленинградской области. Срок устранения неисправностей зависит от их характера и указан в Приложении № 4 к настоящему Техническому заданию.

## 3. Начальная (максимальная) цена договора.

- 3.1. Начальная (максимальная) цена Договора устанавливается как сумма стоимости среднегодового обслуживания отдельных единиц Оборудования. При этом стоимость среднегодового обслуживания отдельных единиц Оборудования определяется:
- 3.2. для оборудования, имеющего внутренние счетчики отпечатков, как произведение среднегодового количества отпечатков на данной единице оборудования на цену за 1 (один) отпечаток.
- 3.3. для оборудования, не имеющего внутренних счетчиков отпечатков, как фиксированной стоимости месячного обслуживания на 12 месяцев.
- 3.4. Расчет начальной (максимальной) цены договора приведен в Таблице 1.
- 3.5. Расчет цены договора приведен в Приложении 3.

Таблица 1

	Наименование	Серийный номер	Среднее кол. отпечатков в год	Адрес установки	Стоимость отпечатка (руб)	Стоимость в год (руб)
1	HP Color LaserJet CP1215 чб	CNC1335663	50	ЛО, г. Волхов, ул. Красных Курсантов, д.14	2,5	125
	HP Color LaserJet CP1215 цвет	CNC1335663	50	ЛО, г. Волхов, ул. Красных Курсантов, д.14	5	250
2	HP Color LaserJet CP1215 чб	CNC1335671	50	ЛО, г. Кириши, пр. Победы, д.21	2,5	125
	HP Color LaserJet CP1215 цвет	CNC1335671	300	ЛО, г. Кириши, пр. Победы, д.21	5	1 500,00
3	HP Color LaserJet CP1215 чб	CNCT978GKN	300	ЛО, г. Тихвин, Коммунальный квартал, д. 8	2,5	750
	HP Color LaserJet CP1215 цвет	CNCT978GKN	200	ЛО, г. Тихвин, Коммунальный квартал, д. 8	5	1 000,00
4	HP Color LaserJet CP1215 чб	CNCT978GkG	700	ЛО, г.Выборг, ул.Советская д.4	2,5	1 750,00
	HP Color LaserJet CP1215 цвет	CNCT978GkG	600	ЛО, г.Выборг, ул.Советская д.4	5	3 000,00
5	HP Color LaserJet CP2025 чб	CNHS329807	150	ЛО, г. Бокситогорск, ул. Жукова, д. 2	2,5	375

	HP Color LaserJet CP2025 цвет	CNHS329807	700	ЛО, г. Бокситогорск, ул. Жукова, д. 2	5	3 500,00
6	HP Color LaserJet CP2025 чб	CNHS402896	100	ЛО, г. Сосновый Бор, ул. Комсомольская, 30А	2,5	250
	HP Color LaserJet CP2025 цвет	CNHS402896	200	ЛО, г. Сосновый Бор, ул. Комсомольская, 30А	5	1 000,00
7	HP Color LaserJet CP2025 чб	CNHS402894	20	ЛО, г. Сосновый Бор, ул. Комсомольская, 30А	2,5	50
	HP Color LaserJet CP2025 цвет	CNHS402894	500	ЛО, г. Сосновый Бор, ул. Комсомольская, 30А	5	2 500,00
8	HP Color LaserJet CP2025 чб	CNHSP41955	100	ЛО, г. Кириши, пр. Победы, д.21	2,5	250
	HP Color LaserJet CP2025 цвет	CNHSP41955	1 200	ЛО, г. Кириши, пр. Победы, д.21	5	6 000,00
9	HP Color LaserJet CP2025n чб	CNHSN69622	2 000	ЛО, г. Лодейное Поле, Титова 135	2,5	5 000,00
	HP Color LaserJet CP2025n цвет	CNHSN69622	300	ЛО, г. Лодейное Поле, Титова 135	5	1 500,00
10	HP Color LaserJet 2700n чб	CNFNN42786	2 900	ЛО, г. Тосно, Энергетиков ул, дом № 1	2,5	7 250,00
	HP Color LaserJet 2700n цвет	CNFNN42786	450	ЛО, г. Тосно, Энергетиков ул, дом № 1	5	2 250,00
11	HP Color LaserJet CP 3525 чб	CNCTC4D2V5	700	ЛО, г. Кингисепп, пр.К.Маркса-66	2,5	1 750,00
	HP Color LaserJet CP 3525 цвет	CNCTC4D2V5	1 200	ЛО, г. Кингисепп, пр.К.Маркса-66	5	6 000,00
12	HP Color LaserJet CP 3525 чб	CNCTB20GLW	500	СПБ, Песочная наб. 42а	2,5	1 250,00
	HP Color LaserJet CP 3525 цвет	CNCTB20GLW	1 400	СПБ, Песочная наб. 42а	5	7 000,00
13	HP Color LaserJet CP5525 чб	CNFTD5R0ZK	1 200	ЛО, г. Тихвин, Коммунальный квартал, д. 8	2,5	3 000,00
	HP Color LaserJet CP5525 цвет	CNFTD5R0ZK	6 600	ЛО, г. Тихвин, Коммунальный квартал, д. 8	5	33 000,00
14	HP Color LaserJet CP5225 чб	CNFTCDW164	200	СПБ, Песочная наб. 42а	2,5	500
	HP Color LaserJet CP5225 цвет	CNFTCDW164	700	СПБ, Песочная наб. 42а	5	3 500,00
15	HP Color LaserJet CP5225 чб	CNGTG8L10V	150	ЛО, г. Выборг, ул. Советская д.4	2,5	375
	HP Color LaserJet CP5225 цвет	CNGTG8L10V	2 100	ЛО, г. Выборг, ул. Советская д.4	5	10 500,00
16	HP Color LaserJet CP5525 чб	CNFTD3T1VZ	900	ЛО, г. Кингисепп, пр.К.Маркса-66	2,5	2 250,00
	HP Color LaserJet CP5525 цвет	CNFTD3T1VZ	7 700	ЛО, г. Кингисепп, пр.К.Маркса-66	5	38 500,00
17	HP Color LaserJet 5550 чб	JPRN67MG05	100	СПБ, Песочная наб. 42а	2,5	250
	HP Color LaserJet 5550 цвет	JPRN67MG05	300	СПБ, Песочная наб. 42а	5	1 500,00
18	HP Color LaserJet 3800 чб	CNVFB16445	20	СПБ, Песочная наб. 42а	2,5	50
	HP Color LaserJet 3800 цвет	CNVFB16445	1 000	СПБ, Песочная наб. 42а	5	5 000,00
19	OKI C511ND чб	AK38080423	50	ЛО, г. Гатчина, Чкалова, 62	2,5	125
	OKI C511ND цвет	AK38080423	300	ЛО, г. Гатчина, Чкалова, 62	5	1 500,00
20	OKI C511ND чб	AK38080527	20	ЛО, г. Гатчина, Чкалова, 62	2,5	50

	OKI C511ND цвет	AK38080527	30	ЛО, г.Гатчина, Чкалова, 62	5	150
21	HP LaserJet 200 Color MFP M276n чб	CND8F254JM	4 400	ЛО, г. Кириши, пр. Победы, д.21	2,5	11 000,00
	HP LaserJet 200 Color MFP M276n цвет	CND8F254JM	2 800	ЛО, г. Кириши, пр. Победы, д.21	5	14 000,00
22	HP LaserJet 200 Color MFP M276n чб	CND8F249RT	5 000	ЛО, г. Тихвин, Коммунальный квартал, д. 8	2,5	12 500,00
	HP LaserJet 200 Color MFP M276n цвет	CND8F249RT	700	ЛО, г. Тихвин, Коммунальный квартал, д. 8	5	3 500,00
23	HP LaserJet Pro 400 colorMFP M475dn чб	CNB8CD3S10	15 400	ЛО, г.Тосно, Энергетиков ул, дом № 1	2,5	38 500,00
	HP LaserJet Pro 400 colorMFP M475dn цвет	CNB8CD3S10	1 500	ЛО, г.Тосно, Энергетиков ул, дом № 1	5	7 500,00
24	HP LaserJet Pro 400 colorMFP M475dn чб	CND8FD71LG	900	ЛО, г. Сертолово, ул. Индустриальная д. 7 литер И	2,5	2 250,00
	HP LaserJet Pro 400 colorMFP M475dn цвет	CND8FD71LG	300	ЛО, г. Сертолово, ул. Индустриальная д. 7 литер И	5	1 500,00
25	HP Color LaserJet Pro MFP M476dn чб	CNB8G444WD	80	ЛО, г.Луга, пр. Победы 22а	2,5	200
	HP Color LaserJet Pro MFP M476dn цвет	CNB8G444WD	1 200	ЛО, г.Луга, пр. Победы 22а	5	6 000,00
26	HP Color LaserJet CP 3525 чб	CNCTC4D2VC	200	ЛО г.Сланцы, Сланцевское шоссе 34	2,5	500
	HP Color LaserJet CP 3525 цвет	CNCTC4D2VC	300	ЛО г.Сланцы, Сланцевское шоссе 34	5	1 500,00
27	HP Color LaserJet CP2025 чб	CNHS423487	200	СПБ, Песочная наб. 42а	2,5	500
	HP Color LaserJet CP2025 цвет	CNHS423487	100	СПБ, Песочная наб. 42а	5	500
28	HP Color LaserJet CP2025 чб	CNHSN69547	100	СПБ, Песочная наб. 42а	2,5	250
	HP Color LaserJet CP2025 цвет	CNHSN69547	200	СПБ, Песочная наб. 42а	5	1 000,00
29	HP LaserJet Pro 400 color MFP M451dn чб	CNCJ501350	10	ЛО, г.Гатчина, Чкалова, 62	2,5	25
	HP LaserJet Pro 400 color MFP M451dn цвет	CNCJ501350	100	ЛО, г.Гатчина, Чкалова, 62	5	500
30	Samsung Xpress C480FW чб	09UZB8KH9B000VW	900	СПБ, Песочная наб. 42а	2,5	2 250,00
	Samsung Xpress C480FW цвет	09UZB8KH9B000VW	1 200	СПБ, Песочная наб. 42а	5	6 000,00
31	HP LaserJet 5200TN	CNHXK83945	3 000	ЛО, г. Бокситогорск, ул. Жукова, д. 2	0,5	1 500,00
32	HP MFP 600 чб	CNCVDCN171	90 000	СПБ, Песочная наб. 42а	2	180 000,00
33	HP LaserJet 1015	CNFD130369	6 000	СПБ, Песочная наб. 42а	0,5	3 000,00
34	HP LaserJet 1015	CNFJ021954	50	ЛО, г. Тихвин, Коммунальный квартал, д. 8	0,5	25
35	HP LaserJet 1015	CNFD189378	500	СПБ, Песочная наб. 42а	0,5	250
36	HP LaserJet 1018	CNC1D01082	1 600	ЛО, г.Выборг, ул.Советская д.4	0,5	800
37	HP LaserJet 1018	CNC1G95449	5 900	ЛО, г.Лодейное Поле, Титова 135	0,5	2 950,00

38	HP LaserJet 1018	CNC1M20227	3 300	ЛО, г.Подпорожье, Свирская 82А	0,5	1 650,00
39	HP LaserJet 1018	CNC1M20233	4 800	ЛО, г.Подпорожье, Свирская 82А	0,5	2 400,00
40	HP LaserJet 1018	CNC1M20238	5 300	ЛО, г.Подпорожье, Свирская 82А	0,5	2 650,00
41	HP LaserJet 1018	CNC1G08205	900	ЛО, г.Подпорожье, Свирская 82А	0,5	450
42	HP LaserJet 1018	VNC4L50131	2 700	ЛО, г.Подпорожье, Свирская 82А	0,5	1 350,00
43	HP LaserJet 1018	CNC1488035	3 200	ЛО, Кировск г, Ладожская ул, дом № 3	0,5	1 600,00
44	HP LaserJet 1018	VNC4452671	50	ЛО, Кировск г, Ладожская ул, дом № 3	0,5	25
45	HP LaserJet 1018	VNC4452626	1 400	ЛО, Кировск г, Ладожская ул, дом № 3	0,5	700
46	HP LaserJet 1018	CNC1L88463	1 700	ЛО, Кировск г, Ладожская ул, дом № 3	0,5	850
47	HP LaserJet 1018	CNC1R33119	2 000	ЛО, г.Шлиссельбург, Старосинявинская дор, дом № 2	0,5	1 000,00
48	HP LaserJet 1018	CNC1L88456	2 800	ЛО, г.Шлиссельбург, Старосинявинская дор, дом № 2	0,5	1 400,00
49	HP LaserJet 1018	CNC1627895	2 800	ЛО, г.Тосно, Энергетиков ул, дом № 1	0,5	1 400,00
50	HP LaserJet 1018	CNC1K14111	4 400	ЛО, г. Кириши, пр. Победы, д.21	0,5	2 200,00
51	HP LaserJet 1018	CNC1J55801	2 300	ЛО, г. Кириши, пр. Победы, д.21	0,5	1 150,00
52	HP LaserJet 1018	CNC1H47136	9 100	ЛО, г. Кириши, пр. Победы, д.21	0,5	4 550,00
53	HP LaserJet 1018	CNC1G95456	1 000	ЛО, г. Кириши, пр. Победы, д.21	0,5	500
54	HP LaserJet 1018	CNC1N10153	1 200	ЛО, г. Кириши, пр. Победы, д.21	0,5	600
55	HP LaserJet P1020	CNCKN92073	200	СПБ, Песочная наб. 42а	0,5	100
56	HP LaserJet P1020	CNC2604398	2 300	ЛО, Кировск г, Ладожская ул, дом № 3	0,5	1 150,00
57	HP LaserJet P1020	CNC2H21557	3 600	ЛО, Кировск г, Ладожская ул, дом № 3	0,5	1 800,00
58	HP LaserJet P1020	CNCKN92066	1 100	ЛО, г.Шлиссельбург, Старосинявинская дор, дом № 2	0,5	550
59	HP LaserJet P1020	CNCOJ21165	3 000	ЛО, г. Отрадное, 7-я линия, д.1	0,5	1 500,00
60	HP LaserJet P1020	CNC2B17225	200	ЛО, г. Отрадное, 7-я линия, д.1	0,5	100

61	HP LaserJet P1020	CNC2H07088	10	ЛО, г.Подпорожье, Свирская 82А	0,5	5
62	HP LaserJet P1020	CNC2G22382	700	ЛО, г.Подпорожье, Свирская 82А	0,5	350
63	HP LaserJet 1022	FL18EAZ	3 400	СПБ, Песочная наб. 42а	0,5	1 700,00
64	HP LaserJet P1102	VNC6Q02685	2 100	ЛО, г.Волосово, ул.Заводская д4	0,5	1 050,00
65	HP LaserJet P1102	VNC6Q02698	4 400	ЛО, г.Волосово, ул.Заводская д4	0,5	2 200,00
66	HP LaserJet P1102	CNCFB82020	6 100	ЛО, Кировск г, Ладожская ул, дом № 3	0,5	3 050,00
67	HP LaserJet P1102	VNF7W02858	3 100	ЛО, г.Подпорожье, Свирская 82А	0,5	1 550,00
68	HP LaserJet P1102	VNF7W02866	800	ЛО, г.Подпорожье, Свирская 82А	0,5	400
69	HP LaserJet P1102	VNF7W02873	5 000	ЛО, г.Подпорожье, Свирская 82А	0,5	2 500,00
70	HP LaserJet P1102	CNCFB72415	1 400	ЛО, г.Тосно, Энергетиков ул, дом № 1	0,5	700
71	HP LaserJet P1102	VNC3817333	5 300	ЛО, г.Выборг, ул.Советская д.4	0,5	2 650,00
72	HP LaserJet P1102	VNC6F18706	11 300	ЛО, г. Кириши, пр. Победы, д.21	0,5	5 650,00
73	HP LaserJet P1102	VNF7W02865	1 600	ЛО, г. Кириши, пр. Победы, д.21	0,5	800
74	HP LaserJet P1102	VNC6F73655	5 700	ЛО, г. Тихвин, Коммунальный квартал, д. 8	0,5	2 850,00
75	HP LaserJet P1102	VNC3S21713	12 300	ЛО, г.Выборг, ул.Советская д.4	0,5	6 150,00
76	HP LaserJet 3055	CNSKL09112	6 700	ЛО, г. Тихвин, Коммунальный квартал, д. 8	0,5	3 350,00
77	HP LaserJet P1005	VNC4T15095	300	ЛО, г.Подпорожье, Свирская 82А	0,5	150
78	HP LaserJet P1005	VNC4T15070	1 400	ЛО, г.Подпорожье, Свирская 82А	0,5	700
79	HP LaserJet P1005	VNF4M80032	4 200	ЛО, г.Каменногорск, Железнодорожная ул. д.1	0,5	2 100,00
80	HP LaserJet P1005	VNF8C58562	2 800	СПБ, Песочная наб. 42а	0,5	1 400,00
81	HP LaserJet M1120MFP	CND884JRYM	2 400	ЛО г.Сланцы, Сланцевское шоссе 34	0,5	1 200,00
82	HP LaserJet M1120MFP	CND884JR99	1 200	ЛО г.Сланцы, Сланцевское шоссе 34	0,5	600
83	HP LaserJet M1120MFP	CNE884VGNP	2 700	ЛО, г.Лудейное Поле, Титова 135	0,5	1 350,00
84	HP LaserJet M1120MFP	CNG8B4VB0V	400	ЛО, г.Кингисепп, пр.К.Маркса-66	0,5	200
85	HP LaserJet M1120MFP	CNG8BPBOC	2 500	ЛО, г.Кингисепп, пр.К.Маркса-66	0,5	1 250,00



86	HP LaserJet M1120MFP	CNG8B4PB2B	1 000	ЛО, г.Кингисепп, пр.К.Маркса-66	0,5	500
87	HP LaserJet M1132 MFP	CNG9D2WNJN	6 500	ЛО, г. Волхов, ул. Красных Курсантов, д.14	0,5	3 250,00
88	HP LaserJet 1200	CNC2734165	10	ЛО, г.Подпорожье, Свирская 82А	0,5	5
89	HP LaserJet M1214nfn	CNJ8F5N41B	18 600	ЛО, г.Выборг, ул.Советская д.4	0,5	9 300,00
90	HP LaserJet M1214nfn	CNJ8F5N37X	900	ЛО, г.Выборг, ул.Советская д.4	0,5	450
91	HP LaserJet M1214nfn	CNG6C9J96F	10 800	ЛО, г.Волосово, ул.Заводская д12	0,5	5 400,00
92	HP LaserJet Pro M1217	CNJ8F2W5ZD	5 000	ЛО, г. Пикалево, ул. Строительная , д. 8	0,5	2 500,00
93	HP LaserJet Pro M1217	CNG7CD80XT	11 000	ЛО, г. Тихвин, Коммунальный квартал, д. 8	0,5	5 500,00
94	HP LaserJet Pro M1217	CNJ8F2w61B	16 200	ЛО, г. Тихвин, Коммунальный квартал, д. 8	0,5	8 100,00
95	HP LaserJet Pro M1217	CNJ8F2w61M	10	ЛО, г. Тихвин, Коммунальный квартал, д. 8	0,5	5
96	HP LaserJet Pro M1217	CNG7D5J02T	2 600	ЛО, г.Кингисепп, пр.К.Маркса-66	0,5	1 300,00
97	HP LaserJet M1319nfn	CNHZ8BPH2K	2 400	ЛО, г.Советский, Комсомольская ул.,д.4	0,5	1 200,00
98	HP LaserJet M1319nfn	CNJ8B6M03Y	17 800	ЛО, г.Выборг, ул.Советская д.4	0,5	8 900,00
99	HP LaserJet P1505	VNF3H25956	800	ЛО, г.Подпорожье, Свирская 82А	0,5	400
100	HP LaserJet P1505	CNCK297862	11 400	ЛО, г.Подпорожье, Свирская 82А	0,5	5 700,00
101	HP LaserJet P1505	CNCK297861	2 700	ЛО, г.Подпорожье, Свирская 82А	0,5	1 350,00
102	HP LaserJet P1505	VNF3H26665	700	ЛО, г.Подпорожье, Свирская 82А	0,5	350
103	HP LaserJet P1505	CNCK297859	1 200	ЛО, г.Светогорск, Победы ул., д.65	0,5	600
104	HP LaserJet P1505	CNCK297860	900	ЛО, г.Высоцк, Центральная ул., д.25П(подстанция)	0,5	450
105	HP LaserJet P1505	CNCK240268	900	ЛО, г.Приморск, Лебедева ул., д.1б	0,5	450
106	HP LaserJet P1505	CNCK296744	20	ЛО, Кировск г, Ладожская ул, дом № 3	0,5	10
107	HP LaserJet P1505	CNCK296743	3 800	ЛО, Кировск г, Ладожская ул, дом № 3	0,5	1 900,00
108	HP LaserJet P1505	VNF3H26872	2 900	ЛО, г.Шлиссельбург, Старосинявинская дор, дом № 2	0,5	1 450,00

109	HP LaserJet P1505	VNF3H26869	100	ЛО, г.Лодейное Поле, Титова 135	0,5	50
110	HP LaserJet P1505	CNCK191876	3 100	ЛО, г.Лодейное Поле, Титова 135	0,5	1 550,00
111	HP LaserJet P1505	VNF3H26870	1 600	ЛО, г.Тосно, Энергетиков ул, дом № 1	0,5	800
112	HP LaserJet P1505	VNF3425949	3 400	ЛО, г.Тосно, Энергетиков ул, дом № 1	0,5	1 700,00
113	HP LaserJet M1522nf	VNHTB64GDL	1 600	ЛО, г. Тихвин, Коммунальный квартал, д. 8	0,5	800
114	HP LaserJet M1522nf	VNGT97RGLT	3 400	ЛО, г. Кириши, пр. Победы, д.21	0,5	1 700,00
115	HP LaserJet M1522nf	VNHTB74G3T	4 900	ЛО, г.Лодейное Поле, Титова 135	0,5	2 450,00
116	HP LaserJet M1522nf	VNHTB76K76	2 300	ЛО, г.Лодейное Поле, Титова 135	0,5	1 150,00
117	HP LaserJet M1522nf	VNGT97RGM5	2 100	ЛО, г.Лодейное Поле, Титова 135	0,5	1 050,00
118	HP LaserJet M1522nf	VNGT97RGM1	2 500	ЛО, г. Луга, пр. Победы 22а	0,5	1 250,00
119	HP LaserJet M1522nf	VNHTB62HDN	400	ЛО, г.Гатчина, Чкалова, 62	0,5	200
120	HP LaserJet M1522nf	VNDT88MGN5	900	ЛО, г.Ивангород, ул.Гагарина, здание ЗРУ	0,5	450
121	HP LaserJet M1522nf	VNHT9D4GRL	3 400	СПБ, Песочная наб. 42а	0,5	1 700,00
122	HP LaserJet M1522nf	VNHTB76K8B	5 600	СПБ, Песочная наб. 42а	0,5	2 800,00
123	HP LaserJet Pro M1536dnf MFP	CND9D48CD7	6 900	ЛО, г. Кириши, пр. Победы, д.21	0,5	3 450,00
124	HP LaserJet P1566	VNC3C38576	3 100	ЛО, г.Тосно, Энергетиков ул, дом № 1	0,5	1 550,00
125	HP LaserJet Pro P1606	VNF3B11150	3 000	ЛО, г. Пикалево, ул. Строительная , д. 8	0,5	1 500,00
126	HP LaserJet Pro P1606	VNF3B49217	2 000	ЛО, г. Пикалево, ул. Строительная , д. 8	0,5	1 000,00
127	HP LaserJet Pro P1606	VNF3B11140	4 600	ЛО, г. Тихвин, Коммунальный квартал, д. 8	0,5	2 300,00
128	HP LaserJet Pro P1606	VNC3X24514	2 000	ЛО, г. Луга, пр. Победы 22а	0,5	1 000,00
129	HP LaserJet Pro P1606	VNC4L09283	2 900	ЛО, г. Луга, пр. Победы 22а	0,5	1 450,00
130	HP LaserJet Pro P1606	VNC4L09282	8 500	ЛО, г. Луга, пр. Победы 22а	0,5	4 250,00
131	HP LaserJet Pro P1606	VNC3X24511	3 200	ЛО, г. Луга, пр. Победы 22а	0,5	1 600,00
132	HP LaserJet Pro P1606	VNC4L09285	4 100	ЛО, г. Луга, пр. Победы 22а	0,5	2 050,00
133	HP LaserJet 1320	CNM1B65891	3 400	ЛО, г.Гатчина, Промзона-1, квартал 4, площадка 3	0,5	1 700,00
134	HP LaserJet Pro400 M401dn	PHKGB-18619	17 100	ЛО, г.Выборг, ул.Советская д.4	0,5	8 550,00



135	HP LaserJet Pro400 M401dn	PHKGF-18376	700'	ЛО, г.Выборг, ул.Советская д.4	0,5	350
136	HP LaserJet Pro400 M401dn	PHKGF-18149	400	ЛО, г.Выборг, ул.Советская д.4	0,5	200
137	HP LaserJet Pro400 M401dn	PHKGF-18261	8 000	ЛО, г.Выборг, ул.Советская д.4	0,5	4 000,00
138	HP LaserJet Pro400 M401dn	PHKGF-18178	3 400	ЛО, г.Выборг, ул.Советская д.4	0,5	1 700,00
139	HP LaserJet Pro P1606dn	VNC3X57469	3 300	ЛО, г.Кингисепп, пр.К.Маркса-66	0,5	1 650,00
140	HP LaserJet Pro P1606dn	VNC3M67212	300	ЛО, г.Волосово, ул.Заводская д4	0,5	150
141	HP LaserJet Pro P1606dn	VNC3M78468	3 700	ЛО, г.Волосово, ул.Заводская д4	0,5	1 850,00
142	HP LaserJet Pro P1606dn	VNC3X57468	3 700	ЛО, г.Волосово, ул.Заводская д4	0,5	1 850,00
143	HP LaserJet Pro P1606dn	VNC3X57470	200	ЛО, г.Волосово, ул.Заводская д4	0,5	100
144	HP LaserJet P2015	CNBW697KF1	8 700	ЛО, г.Кингисепп, пр.К.Маркса-66	0,5	4 350,00
145	HP LaserJet P2015	CNBW88F99P	200	ЛО, г.Кингисепп, пр.К.Маркса-66	0,5	100
146	HP LaserJet P2015	CNBW89X0N7	2 200	ЛО, г.Гатчина, Чкалова, 62	0,5	1 100,00
147	HP LaserJet P2015	CNBW8185XZ	7 200	ЛО, г.Выборг, ул.Советская д.4	0,5	3 600,00
148	HP LaserJet P2035n	CNCKM17118	1 100	ЛО, г.Лодейное Поле, Титова 135	0,5	550
149	HP LaserJet P2035n	CNCK503221	11 000	ЛО, г.Лодейное Поле, Титова 135	0,5	5 500,00
150	HP LaserJet P2035n	CNCKN05388	4 600	ЛО, г.Подпорожье, Свирская 82А	0,5	2 300,00
151	HP LaserJet P2035n	CNCKN05390	4 700	ЛО, г.Подпорожье, Свирская 82А	0,5	2 350,00
152	HP LaserJet P2035n	CNCKN05387	3 300	ЛО, г.Тосно, Энергетиков ул, дом № 1	0,5	1 650,00
153	HP LaserJet M 2727 nfs	CNHTC2R0WM	7 100	ЛО, г. Сертолово, ул. Индустриальная д. 7 литер И	0,5	3 550,00
154	HP LaserJet M 2727 nfs	SN12345678	4 000	ЛО, г. Луга, пр. Победы 22а	0,5	2 000,00
155	HP LaserJet M 2727 nfs	CNHTB5NH9V	5 500	ЛО, г.Сосновый Бор, ул.Комсомольская, 30А	0,5	2 750,00
156	HP LaserJet M 2727 nfs	CNHTC3B01Z	1 100	ЛО, г.Сосновый Бор, ул.Комсомольская, 30А	0,5	550
157	HP LaserJet M 2727 nfs	CNGT997GMM	8 000	ЛО, г.Сосновый Бор, ул.Комсомольская, 30А	0,5	4 000,00
158	HP LaserJet M 2727 nfs	CNHTC3928J	4 400	ЛО, г.Сосновый Бор, ул.Комсомольская, 30А	0,5	2 200,00

159	HP LaserJet M 2727 nfs	CNG8C5JM1M	10	СПБ, Песочная наб. 42а	0,5	5
160	HP LaserJet P2055dn	CNCK748479	6 600	ЛО, г. Волхов, ул. Красных Курсантов, д.14	0,5	3 300,00
161	HP LaserJet P2055dn	CNCHB63079	7 000	ЛО, г. Волхов, ул. Красных Курсантов, д.14	0,5	3 500,00
162	HP LaserJet P2055dn	CNCKJ60961	31 800	ЛО, г.Выборг, ул.Советская д.4	0,5	15 900,00
163	HP LaserJet P2055dn	CNC1B28371	11 300	ЛО, г.Выборг, ул.Советская д.4	0,5	5 650,00
164	HP LaserJet P2055dn	CNCKJ60951	800	ЛО, г.Выборг, Рыбный переулок д.2	0,5	400
165	HP LaserJet P2015	CNBW89X0MW	300	ЛО, Гатчинский район, п.Тайцы, ул.Советская,25,	0,5	150
166	HP LaserJet P2055dn	CNCJP42096	2 800	ЛО, г.Гатчина, Чкалова, 62	0,5	1 400,00
167	HP LaserJet P2055dn	CNCJP42093	5 200	ЛО, г.Гатчина, Промзона-1, квартал 4, площадка 3	0,5	2 600,00
168	HP LaserJet P2055dn	CNCJP42088	2 500	ЛО, Гатчинский район, п. Дружная Горка , ул. Уткина, 2А	0,5	1 250,00
169	HP LaserJet P2055dn	CNCJP42100	3 300	ЛО, г.Гатчина, Чкалова, 62	0,5	1 650,00
170	HP LaserJet P2055dn	CNCJP42091	3 900	ЛО, г.Гатчина, Чкалова, 62	0,5	1 950,00
171	HP LaserJet P2055dn	CNCJP42098	5 400	ЛО, г.Гатчина, Промзона-1, квартал 4, площадка 3	0,5	2 700,00
172	HP LaserJet P2055dn	CNCJP42094	600	ЛО, г.Гатчина, Промзона-1, квартал 4, площадка 3	0,5	300
173	HP LaserJet P2055dn	CNCKJ60948	12 700	ЛО, г.Кингисепп, пр.К.Маркса-66	0,5	6 350,00
174	HP LaserJet P2055dn	CNC1809699	10 200	ЛО, г.Кингисепп, пр.К.Маркса-66	0,5	5 100,00
175	HP LaserJet P2055dn	CNC1809697	7 400	ЛО, г.Кингисепп, пр.К.Маркса-66	0,5	3 700,00
176	HP LaserJet P2055dn	CNC1709684	10 400	ЛО, г.Кингисепп, пр.К.Маркса-66	0,5	5 200,00
177	HP LaserJet P2055dn	CNCHB63075	7 700	ЛО, г.Кингисепп, пр.К.Маркса-66	0,5	3 850,00
178	HP LaserJet P2055dn	CNCGB09304	600	ЛО, г.Кингисепп, пр.К.Маркса-66	0,5	300
179	HP LaserJet P2055dn	CNCHB63078	12 600	СПБ, Песочная наб. 42а	0,5	6 300,00
180	HP LaserJet P2055dn	CNCHC32062	7 300	СПБ, Песочная наб. 42а	0,5	3 650,00
181	HP LaserJet P2055dn	CNCHB85129	2 300	ЛО, г. Бокситогорск, ул. Жукова, д. 2	0,5	1 150,00
182	HP LaserJet P2055dn	CNC1B38350	1 500	ЛО, г. Бокситогорск, ул. Жукова, д. 2	0,5	750
183	HP LaserJet 2300	CNCHB92049	4 000	СПБ, Песочная наб. 42а	0,5	2 000,00
184	HP LaserJet 2300	CNCHB92014	50	СПБ, Песочная наб. 42а	0,5	25
185	HP LaserJet 2420	CNFKD82787	50	СПБ, Песочная наб. 42а	0,5	25

186	HP LaserJet 2420	CNFKD79749	2 500	ЛО, г.Тосно, Энергетиков ул, дом № 1	0,5	1 250,00
187	HP LaserJet 3015	CNBF167231	900	СПБ, Песочная наб. 42а	0,5	450
188	HP LaserJet 3015	CNBF158785	1 500	СПБ, Песочная наб. 42а	0,5	750
189	HP LaserJet 3015	CNBF103242	900	СПБ, Песочная наб. 42а	0,5	450
190	HP LaserJet 3015	VNBQD1L0R0	19 900	СПБ, Песочная наб. 42а	0,5	9 950,00
191	HP LaserJet P3052	CNSK767894	15 400	ЛО, Кировск г, Ладужская ул, дом № 3	0,5	7 700,00
192	HP LaserJet 3055	CNSK435343	5 900	ЛО, г.Тосно, Энергетиков ул, дом № 1	0,5	2 950,00
193	HP LaserJet 3055	CNSJ157413	400	СПБ, Песочная наб. 42а	0,5	200
194	HP LaserJet 3055	CNSKR47182	2 200	СПБ, Песочная наб. 42а	0,5	1 100,00
195	HP LaserJet P4015n	CNFY238340	6 500	ЛО, г. Бокситогорск, ул. Жукова, д. 2	0,5	3 250,00
196	HP LaserJet 5200TN	CNHXN92704	4 700	ЛО, г. Бокситогорск, ул. Жукова, д. 2	0,5	2 350,00
197	HP LaserJet 5200TN	CNHXK27180	50	ЛО г.Сланцы, Сланцевское шоссе 34	0,5	25
198	HP LaserJet 5200TN	CNFXC00521	5 800	ЛО, г. Волхов, ул. Красных Курсантов, д.14	0,5	2 900,00
199	HP LaserJet 5200TN	CNHXN04093	24 800	ЛО, г. Волхов, ул. Красных Курсантов, д.14	0,5	12 400,00
200	HP LaserJet 5200TN	CNHXK91874	7 000	ЛО, г.Кингисепп, пр.К.Маркса-66	0,5	3 500,00
201	HP LaserJet 5200TN	CNFXH44683	50	ЛО, Кировск г, Ладужская ул, дом № 3	0,5	25
202	HP LaserJet 5200TN	CNFXC31979	6 100	ЛО, г.Сосновый Бор, ул.Комсомольская, 30А	0,5	3 050,00
203	HP LaserJet 5200TN	CNCXC02600	16 500	СПБ, Песочная наб. 42а	0,5	8 250,00
204	HP LaserJet 9040n	JPRTC1D0KN	19 900	ЛО, г.Выборг, ул.Советская д.4	0,5	9 950,00
205	XEROX WC PRO 420	ZYR-3501783217	50	ЛО, г.Подпорожье, Свирская 82А	0,5	25
206	HP LaserJet Pro 400	PHKGF18268	24 400	ЛО, г.Выборг, ул.Советская д.4	0,5	12 200,00
207	HP LaserJet Pro 400	VNC3C02206	3 600	ЛО, г.Гатчина, Чкалова, 62	0,5	1 800,00
208	HP LaserJet Pro 400	VNC4133410	6 600	ЛО, г.Гатчина, Промзона-1, квартал 4, площадка 3	0,5	3 300,00
209	HP LaserJet Pro 400	VNC3711120	7 300	ЛО, Гатчинский район, п.Сиверский, ул.С.Никифорова, 32А,	0,5	3 650,00
210	HP LaserJet Pro 400	VNC4133422	700	ЛО, г.Гатчина, Чкалова, 62	0,5	350
211	HP LaserJet Pro 400	VNC3711044	2 900	ЛО, г.Гатчина, Чкалова, 62	0,5	1 450,00

212	HP LaserJet Pro 400	VNC4133425	2 600	ЛО, г.Гатчина, Промзона-1, квартал 4, площадка 3	0,5	1 300,00
213	HP LaserJet Pro 400	VNC3711049	5 600	ЛО, Гатчинский район, п.Вырица, ул.Московская, 24,	0,5	2 800,00
214	HP LaserJet Pro 400 MFP M425dn	CND8F7K2DM	4 100	ЛО, г.Волосово, ул.Заводская д4	0,5	2 050,00
215	HP LaserJet Pro 400 MFP M425dn	CNF8G3S5D9	3 700	ЛО, г.Волосово, ул.Заводская д4	0,5	1 850,00
216	HP LaserJet Pro 400 M401dn	PHKGC10201	4 400	ЛО, г. Тихвин, Коммунальный квартал, д. 8	0,5	2 200,00
217	HP LaserJet Pro 400 M401dn	VNH4224379	6 500	ЛО, Кировск г, Ладужская ул, дом № 3	0,5	3 250,00
218	HP LaserJet Pro 400 M401dn	VNC3M16319	15 800	ЛО, Кировск г, Ладужская ул, дом № 3	0,5	7 900,00
219	HP LaserJet Pro 400 M401dn	PHKGB18718	12 100	ЛО, Кировск г, Ладужская ул, дом № 3	0,5	6 050,00
220	HP LaserJet Pro 400 M401dn	VNC3M16312	5 400	ЛО, Кировск г, Ладужская ул, дом № 3	0,5	2 700,00
221	HP LaserJet Pro 400 M401dn	NVNC3M16315	1 000	ЛО, Кировск г, Ладужская ул, дом № 3	0,5	500
222	HP LaserJet Pro 400 M401dn	VNH4224384	16 900	ЛО, г.Шлиссельбург, Старосинявинская дор, дом № 2	0,5	8 450,00
223	HP LaserJet Pro 400 M401dn	PHKGC10200	4 800	ЛО, г.Шлиссельбург, Старосинявинская дор, дом № 2	0,5	2 400,00
224	HP LaserJet Pro 400 M401dn	VNH4224383	4 600	ЛО, г.Шлиссельбург, Старосинявинская дор, дом № 2	0,5	2 300,00
225	HP LaserJet Pro 400 M401dn	PHKGC10203	2 200	ЛО, г.Шлиссельбург, Старосинявинская дор, дом № 2	0,5	1 100,00
226	HP LaserJet Pro 400 M401dn	PHKGC10202	4 400	ЛО, г. Отрадное, 7-я линия, д.1	0,5	2 200,00
227	HP LaserJet Pro 400 M401dn	VNH4224376	2 000	ЛО, г.Лодейное Поле, Титова 135	0,5	1 000,00
228	HP LaserJet Pro 400 M401dn	PHKGD18983	3 600	ЛО, г.Лодейное Поле, Титова 135	0,5	1 800,00
229	HP LaserJet Pro 400 M401dn	PHKGD18984	1 800	ЛО, г.Лодейное Поле, Титова 135	0,5	900
230	HP LaserJet Pro 400 M401dn	VNH4224369	7 500	ЛО, г.Лодейное Поле, Титова 135	0,5	3 750,00
231	HP LaserJet Pro 400 M401dn	VNH4224375	2 400	ЛО, г.Лодейное Поле, Титова 135	0,5	1 200,00
232	HP LaserJet Pro 400 M401dn	PHKGD18973	4 400	ЛО, г.Лодейное Поле, Титова 135	0,5	2 200,00

233	HP LaserJet Pro 400 M401dn	PHKGD18156	8 300	ЛО, г.Лодейное Поле, Титова 135	0,5	4 150,00
234	HP LaserJet Pro 400 M401dn	VNH4224380	5 400	ЛО, г.Лодейное Поле, Титова 135	0,5	2 700,00
235	HP LaserJet Pro 400 M401dn	PHKGD19033	4 700	ЛО, г.Лодейное Поле, Титова 135	0,5	2 350,00
236	HP LaserJet Pro 400 M401dn	VNC4L37947	900	СПБ, Песочная наб. 42а	0,5	450
237	HP LaserJet Pro 400 M401dn	VNC5931018	4 000	ЛО, г. Бокситогорск, ул. Жукова, д. 2	0,5	2 000,00
238	HP LaserJet Pro 400 M401dn	VNC5931009	3 000	ЛО, г. Бокситогорск, ул. Жукова, д. 2	0,5	1 500,00
239	HP LaserJet Pro 400 M401d	VNC3711043	20	ЛО, г.Сосновый Бор, ул.Комсомольская, 30А	0,5	10
240	HP LaserJet Pro 400 M401d	VNC3415216	1 400	ЛО, г.Сосновый Бор, ул.Комсомольская, 30А	0,5	700
241	HP LaserJet Pro 400 M401d	VNC3711046	700	ЛО, г.Сосновый Бор, ул.Комсомольская, 30А	0,5	350
242	HP LaserJet Pro 400 M401dn	PHKGD18971	4 700	ЛО, г. Волхов, ул. Красных Курсантов, д.14	0,5	2 350,00
243	HP LaserJet Pro 400 M401dn	VNH6G45531	2 800	ЛО, г. Кириши, пр. Победы, д.21	0,5	1 400,00
244	HP LaserJet Pro 400 M401dn	PHKGD18976	12 600	ЛО, г. Кириши, пр. Победы, д.21	0,5	6 300,00
245	HP LaserJet Pro 400 M401dn	VNH6G45434	4 000	ЛО, г. Кириши, пр. Победы, д.21	0,5	2 000,00
246	HP LaserJet Pro 400 M401dn	VNC3716788	3 800	ЛО, г.Луга, пр. Победы 22а	0,5	1 900,00
247	HP LaserJet Pro 400 M401dn	VNC3716548	4 900	ЛО, г.Луга, пр. Победы 22а	0,5	2 450,00
248	HP LaserJet Pro 400 M401dn	VNC3716784	1 900	ЛО, г.Луга, пр. Победы 22а	0,5	950
249	HP LaserJet Pro 400 M401dn	VNC3716785	9 300	ЛО, г.Луга, пр. Победы 22а	0,5	4 650,00
250	HP LaserJet Pro 400 M401dn	PHKGF18373	6 700	ЛО, г.Луга, пр. Победы 22а	0,5	3 350,00
251	HP LaserJet Pro 400 M401dn	VNC3716543	15 600	ЛО, г.Луга, пр. Победы 22а	0,5	7 800,00
252	HP LaserJet Pro 400 M401dn	VNC3716539	7 100	ЛО, г.Луга, пр. Победы 22а	0,5	3 550,00
253	HP LaserJet Pro 400 M401dn	PHKGF18378	3 700	ЛО, г.Луга, пр. Победы 22а	0,5	1 850,00
254	HP LaserJet Pro 400 M401dn	PHKGF18264	2 800	ЛО, Лужский р-н, Толмачёво ул. Толмачёва 28б	0,5	1 400,00
255	HP LaserJet Pro 400 M401dn	PHKGD19023	5 200	ЛО, г.Луга, пр. Победы 22а	0,5	2 600,00
256	HP LaserJet Pro 400 M401dw	VNC3711045	10 000	ЛО, г. Волхов, ул. Красных Курсантов, д.14	0,5	5 000,00
257	HP LaserJet Pro 400 M401dn	PHKGF18389	2 500	ЛО, г.Выборг, ул.Советская д.4	0,5	1 250,00

258	HP LaserJet Pro 400 M401dn	PHKGD19244	8 200	ЛО, г.Выборг, ул.Советская д.4	0,5	4 100,00
259	HP Laserjet pro 400 m401dn	VNH4224382	9 600	ЛО, г.Шлиссельбург, Старосинявинская дор, дом № 2	0,5	4 800,00
260	HP LaserJet Pro 400 M401dn	VNC3711047	13 000	ЛО, г.Гатчина, Чкалова, 62	0,5	6 500,00
261	HP LaserJet Pro 400 MFP M425dn	CNF8G3S592	15 500	ЛО, г. Тихвин, Коммунальный квартал, д. 8	0,5	7 750,00
262	HP LaserJet Pro 400 MFP M425dn	CNF8G3S5QL	6 100	ЛО, Кировск г, Ладожская ул, дом № 3	0,5	3 050,00
263	HP LaserJet Pro 400 MFP M425dn	CNF8G3S5ML	19 600	ЛО, Кировск г, Ладожская ул, дом № 3	0,5	9 800,00
264	HP LaserJet Pro 400 MFP M425dn	CND8F7K758	27 100	ЛО, Кировск г, Ладожская ул, дом № 3	0,5	13 550,00
265	HP LaserJet Pro 400 MFP M425dn	CND8F7K772	20 200	ЛО, Кировск г, Ладожская ул, дом № 3	0,5	10 100,00
266	HP LaserJet Pro 400 MFP M425dn	CNF8G3S5HJ	2 000	ЛО, Кировск г, Ладожская ул, дом № 3	0,5	1 000,00
267	HP LaserJet Pro 400 MFP M425dn	CNB6D57H51	15 800	ЛО, г.Тосно, Энергетиков ул, дом № 1	0,5	7 900,00
268	HP LaserJet Pro 400 MFP M425dn	CND8F7K7PS	19 300	ЛО, г.Тосно, Энергетиков ул, дом № 1	0,5	9 650,00
269	HP LaserJet Pro 400 MFP M425dn	CNB6D4THF8	6 700	ЛО, г.Тосно, Энергетиков ул, дом № 1	0,5	3 350,00
270	HP LaserJet Pro 400 MFP M425dn	CND8F7K8WQ	16 100	ЛО, Шлиссельбург, Старосинявинская дор, дом.2	0,5	8 050,00
271	HP LaserJet Pro 400 MFP M425dn	CNF8G3YBNG	20 100	ЛО, г.Лодейное Поле, Титова 135	0,5	10 050,00
272	HP LaserJet Pro 400 MFP M425dn	CND8G1505W	16 800	ЛО, г. Сертолово, ул. Индустриальная д. 7 литер И	0,5	8 400,00
273	HP LaserJet Pro 400 MFP M425dn	CNF8G2C61T	49 800	ЛО, г. Сертолово, ул. Индустриальная д. 7 литер И	0,5	24 900,00
274	HP LaserJet Pro 400 MFP M425dn	CNF8G3R8QK	15 000	ЛО, г. Сертолово, ул. Индустриальная д. 7 литер И	0,5	7 500,00
275	HP LaserJet Pro 400 MFP M425dn	CND8FBP2M9	43 300	ЛО, г. Сертолово, ул. Индустриальная д. 7 литер И	0,5	21 650,00
276	HP LaserJet Pro 400 MFP M425dn	CND8G1504F	43 000	ЛО, г. Сертолово, ул. Индустриальная д. 7 литер И	0,5	21 500,00
277	HP LaserJet Pro 400 MFP M425dn	CNF8G5JL39	29 200	ЛО, г. Сертолово, ул. Индустриальная д. 7 литер И	0,5	14 600,00
278	HP LaserJet Pro 400 MFP M425dn	CND8FBFB97	44 300	СПБ, Песочная наб. 42а	0,5	22 150,00
279	HP LaserJet Pro 400 MFP M425dn	CNF8G3S69T	38 900	СПБ, Песочная наб. 42а	0,5	19 450,00
280	HP LaserJet Pro 400 MFP M425dn	CNF8G3S66T	1 700	СПБ, Песочная наб. 42а	0,5	850

281	HP LaserJet Pro 400 MFP M425dn	CNF8G3S67R	8 700	СПБ, Песочная наб. 42а	0,5	4 350,00
282	HP LaserJet Pro 400 MFP M425dn	CND8FBH29R	24 600	СПБ, Песочная наб. 42а	0,5	12 300,00
283	HP LaserJet Pro 400 MFP M425dn	CNF8G3S660	6 500	СПБ, Песочная наб. 42а	0,5	3 250,00
284	HP LaserJet Pro 400 MFP M425dn	CNB6D40H3M	5 000	СПБ, Песочная наб. 42а	0,5	2 500,00
285	HP LaserJet Pro 400 MFP M425dn	CNB6D95HGV	46 100	СПБ, Песочная наб. 42а	0,5	23 050,00
286	HP LaserJet Pro 400 MFP M425dn	CNB6D8SHPK	4 600	СПБ, Песочная наб. 42а	0,5	2 300,00
287	HP LaserJet Pro 400 MFP M425dn	CNF8G3S5CR	6 100	ЛО, г. Волхов, ул. Красных Курсантов, д.14	0,5	3 050,00
288	HP LaserJet Pro 400 MFP M425dn	CND8FP2WP	7 700	ЛО, г. Волхов, ул. Красных Курсантов, д.14	0,5	3 850,00
289	HP LaserJet Pro 400 MFP M425dn	CNF8G3YB8F	20 000	ЛО, г. Кириши, пр. Победы, д.21	0,5	10 000,00
290	HP LaserJet Pro 400 MFP M425dn	CNF8G3YBSW	3 400	ЛО, г. Кириши, пр. Победы, д.21	0,5	1 700,00
291	HP LaserJet Pro 400 MFP M425dn	CNF8G3YBSR	6 800	ЛО, г. Кириши, пр. Победы, д.21	0,5	3 400,00
292	HP LaserJet Pro 400 MFP M425dn	CNF8G3S51B	7 300	ЛО, Приозерский р-н, массив Орехово – Северное д. п., Главная ул., дом № 50	0,5	3 650,00
293	HP LaserJet Pro 400 MFP M425dn	CNF8G3S512	19 000	ЛО, г.Кингисепп, пр.К.Маркса-66	0,5	9 500,00
294	HP LaserJet Pro 400 MFP M425dn	CNF8G3S543	11 300	ЛО, г.Кингисепп, пр.К.Маркса-66	0,5	5 650,00
295	HP LaserJet Pro 400 MFP M425dn	CND8F7K046	8 700	ЛО, г.Сосновый Бор, ул.Комсомольская, 30А	0,5	4 350,00
296	HP LaserJet Pro 400 MFP M425dn	CNB6D7YH4B	15 700	ЛО, г.Сосновый Бор, ул.Комсомольская, 30А	0,5	7 850,00
297	HP LaserJet Pro 400 MFP M425dn	CNF8G3S5FH	4 800	ЛО, г.Сосновый Бор, ул.Комсомольская, 30А	0,5	2 400,00
298	HP LaserJet Pro 400 MFP M425dn	CND8FBF9HN	7 300	ЛО, г. Тихвин, Коммунальный квартал, д. 8	0,5	3 650,00
299	HP LaserJet Pro 400 MFP M425dn	CND8FBFBBC	4 100	СПБ, Песочная наб. 42а	0,5	2 050,00
300	HP LaserJet Pro 400 MFP M425dn	CND8F334PM	6 600	СПБ, Песочная наб. 42а	0,5	3 300,00
301	HP LaserJet Pro 400 MFP M425dn	CNF8G3YBS1	39 200	ЛО, г. Тихвин, Коммунальный квартал, д. 8	0,5	19 600,00
302	HP LaserJet Enterprise 700	CNBVF7S08M	11 900	ЛО, г. Волхов, ул. Красных Курсантов, д.14	0,5	5 950,00
303	HP LaserJet 1010	CNF543518	1 100	ЛО, г. Тихвин, Коммунальный квартал, д. 8	0,5	550
304	HP LaserJet 1015	CNF5155957	800	СПБ, Песочная наб. 42а	0,5	400
305	HP LaserJet 1018	VNC4352209	7 100	ЛО, Кировск г, Ладужская ул, дом № 3	0,5	3 550,00
306	HP LaserJet 1018	CNC1J10644	1 200	СПБ, Песочная наб. 42а	0,5	600



307	HP LaserJet 1018	CNC1K13712	3 100	ЛО, Кировск г, Ладожская ул, дом № 3	0,5	1 550,00
308	HP LaserJet 1020	CNCK519717	1 100	СПБ, Песочная наб. 42а	0,5	550
309	HP LaserJet 1150	CNBD057604	1 100	ЛО, г. Тихвин, Коммунальный квартал, д. 8	0,5	550
310	HP LaserJet 1200	CNCF842588	1 500	ЛО, г.Гатчина, Чкалова, 62	0,5	750
311	HP LaserJet M1522n	VNHTB64GF3	3 100	ЛО, г. Пикалево, ул. Строительная , д. 8	0,5	1 550,00
312	HP LaserJet P1005	VNF4F79160	6 600	ЛО, г. Тихвин, Коммунальный квартал, д. 8	0,5	3 300,00
313	HP LaserJet P1102	VNCNT10389	1 200	ЛО, г. Пикалево, ул. Строительная , д. 8	0,5	600
314	HP LaserJet P1102	VNCGP29080	1 800	ЛО, г.Тосно, Энергетиков ул, дом № 1	0,5	900
315	HP LaserJet P1505	VNC6Q05965	50	СПБ, Песочная наб. 42а	0,5	25
316	HP LaserJet P2015	CNBW77S2SN	2 900	ЛО г.Сланцы, Сланцевское шоссе 34	0,5	1 450,00
317	HP LaserJet P2015	CNBW79B5KM	1 300	ЛО, г.Кингисепп, пр.К.Маркса-66	0,5	650
318	HP LaserJet P2035n	CNCK516371	12 500	ЛО, г. Тихвин, Коммунальный квартал, д. 8	0,5	6 250,00
319	HP LaserJet P2055DN	CNCJP42099	400	ЛО, Гатчинский район, п.Вырица, ул.Московская, 24,	0,5	200
320	HP LaserJet P2055DN	CNCKJ60958	2 500	ЛО, пгт Рошино, ул. Круговая, дом 10	0,5	1 250,00
321	HP LaserJet Pro M201dw	VNC3640776	1 500	ЛО, г.Кингисепп, пр.К.Маркса-66	0,5	750
322	HP LaserJet P1505	CNCK296770	1 500	ЛО, г.Советский, Комсомольская ул.,д.4	0,5	750
323	HP LaserJet 1320	CNHKD75641	50	ЛО, Кировск г, Ладожская ул, дом № 3	0,5	25
324	HP LaserJet Pro M1214nfh	CNF8B8DD7Y	1 200	ЛО, г.Волосово, ул.Заводская д4	0,5	600
325	Kyocera Mita KM-1635	PAE8496047	4 300	ЛО, г.Выборг, ул.Советская д.4	0,5	2 150,00
326	Kyocera TASK alfa 180	QLM1644247	3 100	ЛО, г.Выборг, ул.Советская д.4	0,5	1 550,00
327	Samsung SCX-3405W	Z7ASBFCC200149V	4 700	ЛО г.Сланцы , ул.Гибоедова 20Б	0,5	2 350,00
328	Samsung SCX-3405W	Z7ASBFEC200587E	3 000	ЛО г.Сланцы, Сланцевское шоссе 34	0,5	1 500,00
329	Samsung SCX-4824FN	6568BALZB02201Y	3 900	ЛО, г. Отрадное, 7-я линия, д.1	0,5	1 950,00
330	Sharp AR-5316	73022452	1 800	ЛО, г.Лодейное Поле, Титова 135	0,5	900

331	Sharp AR-5316	83032269	200	ЛО, г.Тосно, Энергетиков ул, дом № 1	0,5	100
332	Sharp AR-5316E	83034799	4 400	ЛО, г. Отрадное, 7-я линия, д.1	0,5	2 200,00
333	Sharp AR-5316E	83029559	3 000	ЛО, г.Лодейное Поле, Титова 135	0,5	1 500,00
334	Sharp AR-5420	88003724	50	ЛО, г. Волхов, ул. Красных Курсантов, д.14	0,5	25
335	Sharp AR-5420	18012672	300	ЛО, г.Светогорск, Победы ул., д.65	0,5	150
336	Sharp AR-5420	18012872	1 700	ЛО, г.Выборг, ул.Советская д.4	0,5	850
337	Sharp AR-5516	0 3022586	2 300	ЛО, г. Отрадное, 7-я линия, д.1	0,5	1 150,00
338	Sharp AR-5520n	13059854	500	ЛО, г.Волосово, ул.Заводская д4	0,5	250
339	Sharp AR-5618	33107997	3 200	ЛО, г. Пикалево, ул. Стронтельная , д. 8	0,5	1 600,00
340	Sharp AR-5618D	1508084X	3 300	ЛО, г.Лодейное Поле, Титова 135	0,5	1 650,00
341	Sharp AR-5620N	23052270	4 500	ЛО, г.Лодейное Поле, Титова 135	0,5	2 250,00
342	Sharp AR-5623n	13060050	38 800	ЛО, г.Гатчина, Чкалова, 62	0,5	19 400,00
343	Sharp MX-B201D	28010254	1 100	ЛО, г.Шлиссельбург, Старосинявинская дор, дом № 2	0,5	550
344	Toshiba DP1640	TNL695288	1 000	ЛО, п.им. Морозова, ул. Чекалова, д.3	0,5	500
345	Xerox Phaser 3210	3243797330	9 700	ЛО, г.Кингисепп, пр.К.Маркса-66	0,5	4 850,00
346	Xerox WC 3210	3244273270	11 900	ЛО, г.Тосно, Энергетиков ул, дом № 1	0,5	5 950,00
347	Xerox WC 3210	3222174383	6 700	ЛО, п.им. Морозова, ул. Чекалова, д.3	0,5	3 350,00
348	Xerox WC 3210	3222174170	30 100	ЛО, г. Сертолово, ул. Индустриальная д. 7 литер И	0,5	15 050,00
349	Xerox WC 3210	3222174278	2 000	ЛО, Всеволожский р-н, д. Новосаратовка – центр, участок	0,5	1 000,00
350	Xerox WC 3210	3244273300	1 100	ЛО, Кировск г, Ладожская ул, дом № 3	0,5	550
351	Xerox WC 3220	3221676296	8 700	ЛО, г.Гатчина, Чкалова, 62	0,5	4 350,00
352	Xerox WC 3220	3221679163	1 000	ЛО, г.Гатчина, Промзона-1, квартал 4, площадка 3	0,5	500
353	Xerox WC 3220	3221644530	22 900	ЛО, г.Гатчина, Чкалова, 62	0,5	11 450,00

354	Xerox WC 3210	5294672453	7 000	ЛО, г.Гатчина, Чкалова, 62	0,5	3 500,00
355	Xerox WC 3220	3247933785	6 500	ЛО, Гатчинский район, п.Вырица, ул.Московская, 24,	0,5	3 250,00
356	Xerox WC 3220	3246491851	2 400	ЛО, г. Бокситогорск, ул. Жукова, д. 2	0,5	1 200,00
357	Xerox WC 3220	3247972446	4 400	ЛО, Кировск г, Ладожская ул, дом № 3	0,5	2 200,00
358	Xerox WC 3220	3221594869	9 100	ЛО, г.Гатчина, Чкалова, 62	0,5	4 550,00
359	Xerox Phaser 3300MFP	3251109345	6 600	ЛО г.Сланцы, Сланцевское шоссе 34	0,5	3 300,00
360	Xerox Phaser 3300MFP	3251116236	7 500	ЛО г.Сланцы, Сланцевское шоссе 34	0,5	3 750,00
361	Xerox Phaser 3300MFP	3251105781	16 100	СПБ, Песочная наб. 42а	0,5	8 050,00
362	Xerox Phaser 3300MFP	3251128218	10 200	ЛО, г.Выборг, ул.Советская д.4	0,5	5 100,00
363	Xerox Phaser 3300MFP	3247593518	14 900	ЛО, г.Выборг, ул.Советская д.4	0,5	7 450,00
364	Xerox Phaser 3300MFP	3247593593	8 700	ЛО, г.Выборг, ул.Советская д.4	0,5	4 350,00
365	Xerox Phaser 3300MFP	3251109353	15 600	ЛО, г.Выборг, ул.Советская д.4	0,5	7 800,00
366	Xerox Phaser 3300MFP	3251150388	38 800	ЛО, г.Гатчина, Чкалова, 62	0,5	19 400,00
367	Xerox Phaser 3300MFP	3251182131	800	ЛО, г.Гатчина, Чкалова, 62	0,5	400
368	Xerox Phaser 3300MFP	3251109337	2 600	ЛО, Гатчинский район, п.Сиверский, ул.С.Никифорова, 32А,	0,5	1 300,00
369	Xerox Phaser 3300MFP	3251109370	17 900	ЛО, г.Гатчина, Чкалова, 62	0,5	8 950,00
370	Xerox Phaser 3300MFP	3251109388	9 400	ЛО, г.Гатчина, Промзона-1, квартал 4, площадка 3	0,5	4 700,00
371	Xerox Phaser 3300MFP	3251109302	9 000	ЛО, г.Кингисепп, пр.К.Маркса-66	0,5	4 500,00
372	Xerox Phaser 3300MFP	3251109361	2 900	ЛО, г.Кингисепп, пр.К.Маркса-66	0,5	1 450,00
373	Xerox Phaser 3300MFP	3251108306	10 800	ЛО г.Сланцы, Сланцевское шоссе 34	0,5	5 400,00
374	Xerox Phaser 3300MFP	3251109299	15 700	ЛО, г.Кингисепп, пр.К.Маркса-66	0,5	7 850,00
375	Xerox Phaser 3300MFP	3250965060	23 400	ЛО, г.Кингисепп, пр.К.Маркса-66	0,5	11 700,00
376	Xerox Phaser 3300MFP	3247586325	9 800	ЛО, Всеволожский р-н, д. Новосаратовка – центр, д. № 9	0,5	4 900,00
377	Xerox Phaser 3300MFP	3247593640	31 800	ЛО, Всеволожский р-н, д. Новосаратовка – центр, д. № 9	0,5	15 900,00

378	Xerox Phaser 3300MFP	3251195268	7 400	ЛО, Всеволожский Р-н, д. Новосаратовка – центр, д. № 9	0,5	3 700,00
379	Xerox Phaser 3300MFP	3251109329	2 100	ЛО, г. Лодейное Поле, Титова 135	0,5	1 050,00
380	Xerox Phaser 3300MFP	3251109310	11 900	ЛО, г. Лодейное Поле, Титова 135	0,5	5 950,00
381	Xerox WC3315	3972495033	5 100	ЛО, п.им. Морозова, ул. Чекалова, д.3	0,5	2 550,00
382	Xerox WC3315	3972495068	22 600	ЛО, г. Сертолово, ул. Индустриальная д. 7 литер И	0,5	11 300,00
383	Xerox WorkCentre PE120	3552910256	1 600	ЛО, Кировск г, Ладожская ул, дом № 3	0,5	800
384	Xerox WC 5016	3317337484	200	ЛО, г. Сертолово, ул. Индустриальная д. 7 литер И	0,5	100
385	Xerox WC 5016	3318446694	20	ЛО, г. Сертолово, ул. Индустриальная д. 7 литер И	0,5	10
386	XEROX WC 5020	3314982451	50	ЛО, г. Тихвин, Коммунальный квартал, д. 8	0,5	25
387	Brother HL-1270N	B0J237007	1 100	ЛО, г. Подпорожье, Свирская 82А	0,5	550
388	Brother MFC-7860DWR	E69737H3N842783	9 100	ЛО, г. Сертолово, ул. Индустриальная д. 7 литер И	0,5	4 550,00
389	Brother MFC-8370DN	E0J398280	10 100	ЛО, г. Сертолово, ул. Индустриальная д. 7 литер И	0,5	5 050,00
390	Brother MFC-8860DN	E8J680110	700	ЛО, г. Сертолово, ул. Индустриальная д. 7 литер И	0,5	350
391	Brother MFC8860DN	H8J739940	20 600	ЛО, г. Сертолово, ул. Индустриальная д. 7 литер И	0,5	10 300,00
392	Brother MFC-7320	CON318502	3 300	ЛО, г. Тихвин, Коммунальный квартал, д. 8	0,5	1 650,00
393	Brother MFC 7320	CON889190	900	ЛО, г. Бокситогорск, ул. Жукова, д. 2	0,5	450
394	Canon IR1020	C213DQQ21594	300	ЛО, г. Выборг, ул. Советская д.4	0,5	150
395	Canon LBP3010	MGTA118498	1 800	ЛО, г. Волхов, ул. Красных Курсантов, д.14	0,5	900
396	Canon i-SENSYS MF3010	PMZ84867	50	ЛО, г. Лодейное Поле, Титова 135	0,5	25
397	Canon i-SENSYS MF4410	HPB30182	2 500	ЛО, г. Лодейное Поле, Титова 135	0,5	1 250,00
398	Canon LBP6000	0000A1BB1Fmj	800	ЛО, г. Лодейное Поле, Титова 135	0,5	400

399	Canon LBP6000	0000B1A9RMcZ	10	ЛО, г.Лодейное Поле, Титова 135	0,5	5
400	Canon LBP2900	L11121E	50	ЛО, г. Тихвин, Коммунальный квартал, д. 8	0,5	25
401	Xerox WC 5225A	3316444678	24 000	ЛО, Всеволожский р-н, д. Новосаратовка – центр, д. № 9	0,7	16 800,00
402	Xerox WC 5225A	3316447758	59 600	СПБ, Песочная наб. 42а	0,7	41 720,00
403	Xerox WC 5225A	3316600920	80 600	СПБ, Песочная наб. 42а	0,7	56 420,00
404	Xerox WC 5225A	3316612350	46 900	СПБ, Песочная наб. 42а	0,7	32 830,00
405	Xerox WC 5222	3318394899	30 900	СПБ, Песочная наб. 42а	0,7	21 630,00
406	Xerox WC 5222	3318395569	50 100	СПБ, Песочная наб. 42а	0,7	35 070,00
407	Xerox WC 5222	3318401402	23 200	СПБ, Песочная наб. 42а	0,7	16 240,00
408	Xerox WC 5222	3318401496	48 700	СПБ, Песочная наб. 42а	0,7	34 090,00
409	Xerox WC 5222	3318409403	26 100	ЛО, г.Гатчина, Чкалова, 62	0,7	18 270,00
410	Xerox WC 5222	3318828716	11 100	ЛО, г. Кириши, пр. Победы, д.21	0,7	7 770,00
411	Xerox WC 5222	3318868939	21 200	ЛО, г.Сосновый Бор, ул.Комсомольская, 30А	0,7	14 840,00
412	Xerox WC5325	3322118359	19 800	ЛО, г.Подпорожье, Свирская 82А	0,7	13 860,00
413	Xerox WC5325	3322129407	138 700	СПБ, Песочная наб. 42а	0,7	97 090,00
414	Xerox WC5325	3322137299	10 500	ЛО г.Сланцы, Сланцевское шоссе 34	0,7	7 350,00
415	Xerox WC5325	3322139836	24 000	СПБ, Цветочная 7Ж	0,7	16 800,00
416	Xerox WC5325	3322147162	1 000	ЛО, г.Луга, пр. Победы 22а	0,7	700
417	Xerox WC5325	3322147588	38 200	ЛО, г.Тосно, Энергетиков ул, дом № 1	0,7	26 740,00
418	Xerox WC5325	3322186028	64 700	СПБ, Песочная наб. 42а	0,7	45 290,00
419	Xerox WC5325	3322187644	45 800	ЛО, г.Тосно, Энергетиков ул, дом № 1	0,7	32 060,00
420	Xerox WC5325	3322187784	99 900	СПБ, Песочная наб. 42а	0,7	69 930,00
421	Xerox WC5325	3322192516	75 600	ЛО, г.Выборг, ул.Советская д.4	0,7	52 920,00
422	Xerox WC5325	3322193083	63 300	ЛО, Кировск г, Ладожская ул, дом № 3	0,7	44 310,00
423	Xerox WC5325	3322254465	71 100	ЛО, г.Шлиссельбург, Старосинявинская дор, дом № 2	0,7	49 770,00
424	Xerox WC5325	3322297091	31 500	ЛО, г.Кингисепп, пр.К.Маркса-66	0,7	22 050,00
425	Xerox WC5325	3322297920	10 700	ЛО, г.Лодейное Поле, Титова 135	0,7	7 490,00

426	Xerox WC5325	3322447590	37 400	ЛО, г. Волхов, ул. Красных Курсантов, д.14	0,7	26 180,00
427	Xerox WC5325	3322447956	34 700	ЛО, г.Кингисепп, пр.К.Маркса-66	0,7	24 290,00
428	Xerox WC5325	3322448162	20 400	ЛО, Кировск г, Ладожская ул, дом № 3	0,7	14 280,00
429	Xerox WC 5325	3338020243	18 300	ЛО, г. Тихвин, Коммунальный квартал, д. 8	0,7	12 810,00
430	Xerox WC5325	3338079663	4 500	ЛО, г.Луга, пр. Победы 22а	0,7	3 150,00
431	Xerox WCPro123	3551934275	63 700	СПБ, Песочная наб. 42а	1	63 700,00
432	Xerox WC7830 чб	3912374318	26 400	ЛО, г. Сертолово, ул. Индустриальная д. 7 литер И	1,1	29 040,00
	Xerox WC7830 цвет	3912374318	37 600	ЛО, г. Сертолово, ул. Индустриальная д. 7 литер И	5	188 000,00
433	Xerox WC7220 чб	3327585028	65 500	СПБ, Цветочная ТЖ	1,1	72 050,00
	Xerox WC7220 цвет	3327585028	36 900	СПБ, Цветочная ТЖ	5	184 500,00
434	Xerox WC7220 чб	3327591664	91 100	СПБ, Песочная наб. 42а	1,1	100 210,00
	Xerox WC7220 цвет	3327591664	35 600	СПБ, Песочная наб. 42а	5	178 000,00
435	Xerox WC7220 чб	3337734480	33 100	ЛО, г.Гатчина, Чкалова, 62	1,1	36 410,00
	Xerox WC7220 цвет	3337734480	6 700	ЛО, г.Гатчина, Чкалова, 62	5	33 500,00
436	Samsung M2870FD	ZD1SB8KH8C001PM	18 000	СПБ, Песочная наб. 42а	0,5	9 000,00
437	Samsung M2870FD	ZD1SB8KH8C0032J	29 300	ЛО, г. Сертолово, ул. Индустриальная д. 7 литер И	0,5	14 650,00
438	Samsung M2870FD	ZD1SB8KH8C003EP	21 300	ЛО, г. Сертолово, ул. Индустриальная д. 7 литер И	0,5	10 650,00
439	Samsung M2870FD	ZD1SB8KH8C003BX	17 200	ЛО, г. Сертолово, ул. Индустриальная д. 7 литер И	0,5	8 600,00
440	Samsung M2870FD	ZD1SB8KH8C0039Z	32 200	ЛО, г. Сертолово, ул. Индустриальная д. 7 литер И	0,5	16 100,00
441	Samsung M2870FD	ZD1SBJCGC0005PV	8 900	ЛО, г. Сертолово, ул. Индустриальная д. 7 литер И	0,5	4 450,00
442	Samsung M2870FD	ZD1SB8KH8C003AM	1 400	ЛО, Усть-Луга	0,5	700
443	Samsung M2870FD	ZD1SB8KH8C002XP	7 200	ЛО, г.Волосово, ул.Заводская д4	0,5	3 600,00
444	Samsung M2870FD	ZD1SB8KH8C003JW	5 500	ЛО, г.Кингисепп, пр.К.Маркса-66	0,5	2 750,00
445	Samsung M2870FD	ZD1SB8KH8C001KA	24 400	ЛО, г.Гатчина, Промзона-1, квартал 4, площадка 3	0,5	12 200,00
446	Samsung M2870FD	ZD1SB8KH8C002GX	1 700	ЛО, г.Гатчина, Чкалова, 62	0,5	850
447	Samsung M2870FD	ZD1SB8KH8C0025X	4 700	ЛО, г.Гатчина, Чкалова, 62	0,5	2 350,00

448	Samsung M2870FD	ZD1SB8KH8C0036X	4 000	ЛО, г.Гатчина, Чкалова, 62	0,5	2 000,00
449	Samsung M2870FD	ZD1SB8KH8C0028X	43 700	ЛО, г.Гатчина, Чкалова, 62	0,5	21 850,00
450	Samsung M2870FD	ZD1SB8KH8C0026X	500	ЛО, г.Гатчина, Чкалова, 62	0,5	250
451	Samsung M2870FD	ZD1SB8KH8C002BX	2 900	ЛО, Гатчинский район, п.Тайцы, ул.Советская,25,	0,5	1 450,00
452	Samsung M2870FD	ZD1SB8KH8C003CX	15 300	ЛО, г.Гатчина, Чкалова, 62	0,5	7 650,00
453	Samsung M2870FD	ZD1SB8KJ3F009PW	5 300	ЛО, г.Лодейное Поле, Титова 135	0,5	2 650,00
454	Samsung M2870FD	ZD1SB8KJ3F009YJ	4 600	ЛО, г.Подпорожье, Свирская 82А	0,5	2 300,00
455	Samsung M2870FD	ZD1SB8KJ3F008ZH	3 100	ЛО, Гатчинский район, г.Коммунар, ул.Строителей. 28	0,5	1 550,00
456	Samsung M2870FD	ZD1SB8KJ3F0092D	11 500	ЛО, Всеволожский район, Янино ПС-312 "Слобода"	0,5	5 750,00
457	Xerox Phaser 3300MFP	3251109280	18 600	ЛО, г. Сертолово, ул. Индустриальная д. 7 литер И	0,5	9 300,00
458	Xerox Phaser 3100MFP/S A4	2806334556	150	ЛО г.Сланцы, ул.Грибоедова 20Б	0,5	75
459	HP LaserJet Pro 400 MFP M425dn	CNF8G3S54Y	20 500	ЛО, г.Кингисепп, пр.К.Маркса-66	0,5	10 250,00
460	HP LaserJet Pro 400 M401dn A4	PHKGC10206	10 000	ЛО, г.Сосновый Бор, ул.Комсомольская, 30А	0,5	5 000,00
461	HP LaserJet 1018 A4	CNC1R04210	2 200	ЛО г.Сланцы, Сланцевское шоссе 34	0,5	1 100,00
462	HP LaserJet Pro P1102	VNF7W02877	2 000	ЛО, г. Кириши, пр. Победы, д.21	0,5	1 000,00
463	Samsung M2870FD	ZD1SB8KJ8C002TL	4 000	ЛО, г. Всеволожск	0,5	2 000,00
464	Samsung M2870FD	ZD1SB8KJ7F000QD	3 000	ЛО, Выборг,	0,5	1 500,00
465	Hp Laserjet 1522n	VNHTB64GCZ	500	ЛО, Пос. Назия	0,5	250
466	Hp laserjet P1505	VNF3H26662	1 500	ЛО, Кировск г, Ладожская ул, дом № 3	0,5	750
467	Xerox VersaLink B7025_SS	3399674874	3 800	ЛО, г. Сертолово, ул. Индустриальная д. 7 литер И	0,7	2 660,00
468	Xerox VersaLink B7030	3399779285	634	ЛО, Центральный	0,7	450,00
469	Xerox VersaLink B7030	3399777649	20	СПБ, Песочная 42А	0,7	15,00
470	Panasonic KX-FLC403	1BBWE021438		ЛО, г.Каменногорск, Железнодорожная ул. д.1	н/д	6 600,00
471	Panasonic KX-FLC403	1BBWE021554		ЛО, г.Высоцк, Центральная ул., д.25П(подстанция)	н/д	6 600,00
472	Panasonic KX-FLC403	1BBWE021555		ЛО, г.Светогорск, Победы ул., д.65	н/д	6 600,00
473	Panasonic KX-FLC403	1CBWE017078		ЛО, г.Приморск, Лебедева ул., д.16	н/д	6 600,00
474	Panasonic KX-SL423	2BAWH033947		ЛО, Кировский р-н, п.Назия, ул. Артеменко, д.12	н/д	6 600,00



475	Panasonic KX-FL423RU	6IAWI075081		ЛО, г.Выборг, Рыбный переулок, д. 2	н/д	6 600,00
476	Panasonic KX-FL423RU	2GBWH043055		ЛО, г. Бокситогорск, ул. Жукова, д. 2	н/д	6 600,00
477	Panasonic KX-FL423RU	2JBWH042956		ЛО, г. Бокситогорск, ул. Жукова, д. 2	н/д	6 600,00
478	Panasonic KX-FL423RU	4FAWH059320		ЛО, г. Отрадное, 7-я линия, д.1	н/д	6 600,00
479	Panasonic KX-FL423RU	4FAWH059334		ЛО, г.Тосно, Энергетиков ул, дом № 1	н/д	6 600,00
480	Panasonic KX-FL423RU	4FBWH059697		ЛО, Кировск г, Ладужская ул, дом № 3	н/д	6 600,00
481	Panasonic KX-FL423RU	6CCW1073164		ЛО, Кировск г, Ладужская ул, дом № 3	н/д	6 600,00
482	Panasonic KX-FL423RU	7EBOO4861		ЛО, п.им. Морозова, ул. Чекалова, д.3	н/д	6 600,00
483	Panasonic KX-FLC423	8HCWB091611		ЛО, г.Выборг, ул.Советская д.4	н/д	6 600,00
484	Panasonic KX-FL423RU	ILAWH024982		ЛО, Кировск г, Ладужская ул, дом № 3	н/д	6 600,00
485	Panasonic KX-FLC413	PFGT3347ZA		ЛО, г.Выборг, ул.Советская д.4	н/д	6 600,00
486	Panasonic KX-FT988RU	01BWC041054		ЛО, г. Пикалево, ул. Строительная , д. 8	н/д	6 600,00
487	Panasonic KX-MB2051	1GBFA004711		ЛО, г. Пикалево, ул. Строительная , д. 8	н/д	6 600,00
488	Canon imagePROGRAF iPF 780	BAAC3405		ЛО, г. Сертолово, ул. Индустриальная д. 7 литер И	н/д	85 200,00
489	HP DesignJet T1120PS	MY9BR3C00G		СПБ, Песочная наб. 42а	н/д	216 000,00
490	HP DesignJet 110	MY95B0806C		ЛО г.Сланцы, Сланцевское шоссе 34	н/д	36 000,00
491	HP DesignJet 110 Plus	MY671D807T		ЛО, Кировск г, Ладужская ул, дом № 3	н/д	42 000,00
492	HP DesignJet 110 plus	MY5A12818X		ЛО, г.Подпорожье, Свирская 82А	н/д	98 400,00
493	HP DesignJet 110 Plus	MY63SC80F8		ЛО, г. Волхов, ул. Красных Курсантов, д.14	н/д	42 000,00
494	Samsung Xpress M2870FD	ZD1SB8KK7F008FZ	8700	Всеволожский р-н, г. Сертолово, ул. Индустриальная, д. 1, корп. 4 ЭТЛ+ОДС	0,5	4 350,00
495	Samsung Xpress M2870FD	ZD1SB8KK7F008GY	4300	ЛО, г. Сертолово, ул. Индустриальная д. 7 литер И Автохозяйство РЭС Сертолово	0,5	2 150,00
496	HP LaserJet Pro MFP M426fdn	PHBL3JJXV	500	ЛО, г. Сертолово, ул. Индустриальная д. 1 КОРП 4	0,5	250,00
497	HP DesignJet 500 plus 24	MY75PF3085		ЛО, г. Сертолово, ул. Индустриальная д. 7 литер И	н/д	42 000,00
498	HP DesignJet 510ps	MYMY8AT0303P		ЛО, г.Выборг, ул.Советская д.4	н/д	14 400,00
499	HP DeskJet 1280	CN56PJ51HQ		ЛО г.Сланцы, Сланцевское шоссе 34	н/д	28 800,00

500	HP DeskJet 1280	CN76CJZ0N7		ЛО, г. Лодейное Поле, Титова 135	н/д	28 800,00
501	HP Office Jet 7110	CN3862KH3H		ЛО, Кировск г, Ладжская ул, дом № 3	н/д	19 200,00
502	HP OfficeJet 7110	CN7AB6R0MS		ЛО, Кировск г, Ладжская ул, дом № 3	н/д	19 200,00
503	HP OfficeJet K7103	MY8342108		ЛО, г. Шлиссельбург, Старосинявинская дор. дом № 2	н/д	19 200,00
504	Epson Stylus R2000	N4LY000072		ЛО, г. Кириши, пр. Победы, д.21	н/д	44 400,00
505	Epson Stylus R800	GUFE058403		ЛО, г. Подпорожье, Свирская 82А	н/д	44 400,00
506	Xerox 123	3313827959	47800	СПБ, Цветочная 7Ж	1	47 800,00
507	Canon imagePROGRAF TX-4000	BAHS02333		СПБ, Цветочная 7Ж	н/д	85 000,00
508	Epson L800	PKNK239060		СПБ, Песочная наб. 42а	н/д	44 100,00
509	Canon imagePROGRAF iPF 780	BAAC4321		ЛО, г. Гатчина, Чкалова. 62	н/д	85 200,00

**Всего: 4 743 990,00 р.**

**4. Форма, сроки и порядок оплаты товара, работы, услуги.**

- 4.1. Заказчик производит оплату оказанных Услуг на основании подписанного сторонами акта оказанных, полученного от Исполнителя счета и счета-фактуры в течение 10 (Десяти) банковских дней с момента подписания Сторонами Акта оказанных услуг. В случае оформления Заказчиком мотивированного отказа от приемки услуг оплата услуг осуществляется после устранения Исполнителем замечаний Заказчика, изложенных в мотивированном отказе.

**5. Порядок формирования цены договора.**

- 5.1. Оплата услуг производится ежемесячно в соответствии с фактически оказанным объемом услуг.
- 5.2. Стоимость фактически оказанного объема Услуг для оборудования, имеющего внутренний счетчик отпечатков, рассчитывается, исходя из цены отпечатка одной копии каждой такой номенклатурной единицы Оборудования, которая согласована Сторонами в Приложении № 1 к Проекту договора, умноженной на разницу показаний внутреннего счетчика отпечатков на начало и конец месяца. Цена отпечатка одной копии включает НДС (18%).
- 5.3. Стоимость Услуг для оборудования, не имеющего внутренний счетчик отпечатков (факсы, плоттеры, струйные принтеры), рассчитывается, исходя из стоимости месячного обслуживания, включающего затраты на 4 комплекта расходных материалов на год, всех запасных частей (требующихся для ремонта) и работ по ремонту и обслуживанию оборудования. Стоимость обслуживания включает НДС (18%).
- 5.4. Учет количества отпечатков и расчет стоимости отпечатка ведется отдельно по черно-белой печати и полноцветной печати (для аппаратов с отдельным счетчиком). Стоимость отпечатка не зависит от его формата.
- 5.5. Цена отпечатка одной копии и стоимость месячного обслуживания для аппаратов без счетчика копий установлена на весь срок действия Договора, пересмотру и изменению не подлежит и включает в себя: стоимость оказания Услуг, стоимость расходных материалов и запасных частей, а также подлежащие уплате налоги, сборы и другие обязательные платежи.

**6. Требования к Участникам закупки и перечень документов, представляемых Участниками закупки для подтверждения их соответствия установленным требованиям.**

- 6.1. Участник закупки должен являться официальным сервисным партнером компании XEROX с территорией авторизации г. Санкт-Петербург и Ленинградская область, что подтверждается сертификатом (сертификатами) сервисной организации. Проверка подлинности сертификатов осуществляется в компании XEROX и по ссылке <http://www.xerox.ru/ru/checkUP/>;

- 6.2. Участник закупки должен быть авторизован в компании XEROX в части оказания Услуг в отношении оборудования, гарантийный срок на которое не истек, что подтверждается копией соответствующего документа
- 6.3. Участник закупки должен предоставить квалифицированный персонал, соответствующим указанным ниже требованиям, имеющим следующие сертификаты: сертификаты Сервисных инженеров (выданных компанией XEROX) на обслуживаемое оборудование. Перечень оборудования, на которое необходимы сертификаты: XEROX WC 5222, Xerox WC 5225A, XEROX WC 5325, XEROX WC7220, XEROX WC7830. XEROX VL B 7025, XEROX VL B 7030. Проверка подлинности сертификатов осуществляется в компании XEROX и по ссылке <http://www.xerox.ru/ru/checkUP/>.
- 6.4. Наличие у участника закупки сертификатов и авторизаций других вендоров (производителей) приветствуется, но не является обязательным и рассматриваться не будет.
7. **Требования к сроку и (или) объему предоставления гарантий качества услуг.**
  - 7.1. Гарантия качества Услуг распространяется на оказанные услуги, а также на все используемые Исполнителем при оказании услуг материалы и запасные части.
  - 7.2. Срок предоставления гарантии качества Услуг устанавливается по результатам запроса предложений, но не может быть меньше 6 месяцев.
8. **Возможность изменения объема оказываемых услуг.**
  - 8.1. Предусмотренное Договором объем услуг может быть изменен в случае:
  - 8.2. изменения количества и состава Оборудования, находящегося у Заказчика в эксплуатации.
  - 8.3. отклонения количества отпечатанных листов от среднегодового значения, использованного в расчете начальной (максимальной) цены.
  - 8.4. При изменении количества и состава оборудования, превышения фактического объема отпечатанных листов по сравнению со среднегодовым цена договора может быть изменена в пределах до 40 (сорока)% от первоначальной заключением дополнительного соглашения к договору. При этом цена 1 отпечатанного листа, и цена месячного обслуживания Оборудования, не имеющего счетчиков не изменяется.

Приложение №1 - Сроки проведения ремонта и его этапов

Приложение №2 - Критерии и методика оценки качества печати

Приложение №3 – Форма расчёта цены договора

Приложение №4 – Запас расходных материалов (Мини-склад)

Исполняющий обязанности начальника сектора технической поддержки пользователей



Исрапилов М.С.

Сроки проведения ремонта и его этапов

Место установки оборудования	Необходимость использования запасных частей (ЗЧ) для ремонта	Включенные интервалы		Суммарное время выполнения ремонта, р.ч.
		Наименование	Значение, р.ч.	
Санкт-Петербург	без ЗЧ	Реагирование (прибытие на место установки оборудования)	6	13
		Диагностика	3	
		Восстановление	2	
		Резерв	2	
	с ЗЧ	Реагирование (прибытие на место установки оборудования)	6	17
		Диагностика	1	
		Поиск зап. частей	6	
		Восстановление	2	
		Резерв	2	
	Ленинградская область	без ЗЧ	Реагирование (прибытие на место установки оборудования)	14
Диагностика			1	
Восстановление			2	
Резерв			4	
с ЗЧ		Реагирование (прибытие на место установки оборудования)	14	30
		Диагностика	1	
		Поиск зап. частей	8	
		Восстановление	2	
		Резерв	4	

От Заказчика:

От Исполнителя:

Директор по  
информационным  
технологиям и связи

\_\_\_\_\_  
Ю. В. Матвеев  
М.П.

\_\_\_\_\_  
/\_\_\_\_\_/  
М.П.

## Критерии и методика оценки качества печати

### Критерии проверки для черно-белых печатающих устройств:

#### 1. Свойства изображения:

- 1.1 Фон - представляет собой загрязнение или затемнение участков копии без изображения;
- 1.2 Черная копия или отпечаток - полностью черная копия или отпечаток, без белых участков;
- 1.3 Пустая копия или отпечаток - копия или отпечаток без изображения;
- 1.4 Пропуски изображения - участок страницы, где должно быть изображение, но его нет. Может быть пропущен один или несколько участков изображения, пропуски могут также быть в виде полос в направлении подачи бумаги или поперек него (Рисунок 1 Ориентация листа в аппарате);
- 1.5 Плотность изображения - контраст между участками изображения и фоновыми участками. Неисправность может приводить к неравномерной плотности изображения по площади листа;
- 1.6 Закрепление изображения - оценивается тем, насколько хорошо частицы тонера прилипают к бумаге после изготовления копии. Если изображение легко стереть или легко удалить с бумаги сложив лист, то закрепление недостаточно. Аккуратно проведите четыре раза по пятну 2.3 бумажной салфеткой (дважды в направлении подачи (Рисунок 1 Ориентация листа в аппарате) и дважды поперек направления подачи). Изображение не должно быть смазано (Рисунок 2 Тест-лист 82P2000).

#### 2 Регистрация, положение и формат изображения:

- 2.1 Регистрация передней кромки - расстояние от передней кромки изображения до передней кромки листа (Рисунок 1 Ориентация листа в аппарате). Осуществляется по мишеням А. (Рисунок 2 Тест-лист 82P2000);
- 2.2 Боковая регистрация - расстояние от верхней (нижней) кромки изображения до верхней (нижней) кромки листа (Рисунок 1 Ориентация листа в аппарате). Осуществляется по мишеням В. (Рисунок 2 Тест-лист 82P2000);
- 2.3 Перекос - Кромки изображения не параллельны кромкам листа. Мишеням А и В. (Рисунок 2 Тест-лист 82P2000);
- 2.4 Поле у передней кромки, поле у задней кромки – Расстояние между кромкой листа и соответствующей кромкой изображения;
- 2.5 Поле у боковых кромок - Расстояние между кромкой листа и соответствующей кромкой изображения;
- 2.6 Повреждение бумаги - Физические дефекты листа, включая складки, вмятины и морщины;
- 2.7 Разрешение - Однородность, ясность воспроизведения мелких деталей изображения. Горизонтальные и вертикальные линии всех мишеней должны быть ясно видны (Рисунок 2 Тест-лист 82P2000) (С). Параметр прописывается в технической документации на печатающее устройство;
- 2.8 Остаточное изображение, повторные изображения, офсет - Изображение, повторяющееся на том же самом листе или на последующих листах бумаги. Изображение может быть обычным, призрачным или негативным;
- 2.9 Смазывание - Дефекты изображения, перпендикулярные направлению подачи бумаги;
- 2.10 Пятна - Дефекты изображения диаметром не более 0,5 мм;
- 2.11 Линии и штрихи - Дефекты изображения, протянутые в направлении подачи бумаги.

#### 3. Критерии проверки для цветных печатающих устройств:

- 3.1 Свойства изображения - плотность цвета, баланс цвета, регистрация.
- 3.2 Контроль осуществляется с помощью Тест-листа 82E10810 (Рисунок 3).
- 3.3 Зона А – Печать текста. Каждое из семи предложений полностью напечатано. Предложения воспроизведены в Черном, Голубом, Пурпурном, Желтом, Красном, Зеленом и Синем цвете.
- 3.4 Зона В - Цветная Регистрация. В зоне В должны быть четкие линии Черного, Красного, Зеленого и Синего цвета

- 3.5 Зона С – Равномерность плотности заливки по Верхнему и нижнему краю (Рисунок 1 Ориентация листа в аппарате). Это можно проверить, сворачивая копию в центре и сравнивая верхнюю и нижнюю стороны копии в местоположении С. Полосы с высокой и низкой плотностями должны иметь одинаковую плотность заливки по верхнему и нижнему краю.
- 3.6 Зона D – Градация цвета. Эта область должна показать уменьшающуюся плотность каждого из цветов от 100%-ой плотности до 5%-ой плотности. В правильно настроенной машине 10%-ые участки должны быть видимыми, а 5%-ые участки должны быть едва видимыми или не видимыми на испытательной копии образца (за исключением нижнего ряда).
- 3.7 Зона H – Изображение с линиатурой растра 100 lpi. Выявление возникновения муарового узора на копии при оригинале 100 lpi. В соответствии со спецификацией на тестируемый аппарат.
- 3.8 Зона F – Изображение с линиатурой растра 175 lpi. Выявление возникновения муарового узора на копии при оригинале 175 lpi. В соответствии со спецификацией на тестируемый аппарат.
- 3.9 Калибровка цвета на полноцветных аппаратах осуществляется с помощью Спектрофотометра.
- 3.10 Остальные параметры, не связанные с цветопередачей, оцениваются с помощью Тест-листа 82E2000, аналогично «Критериям проверки для черно-белых печатающих устройств».

**Рисунок 1 Ориентация листа в аппарате**

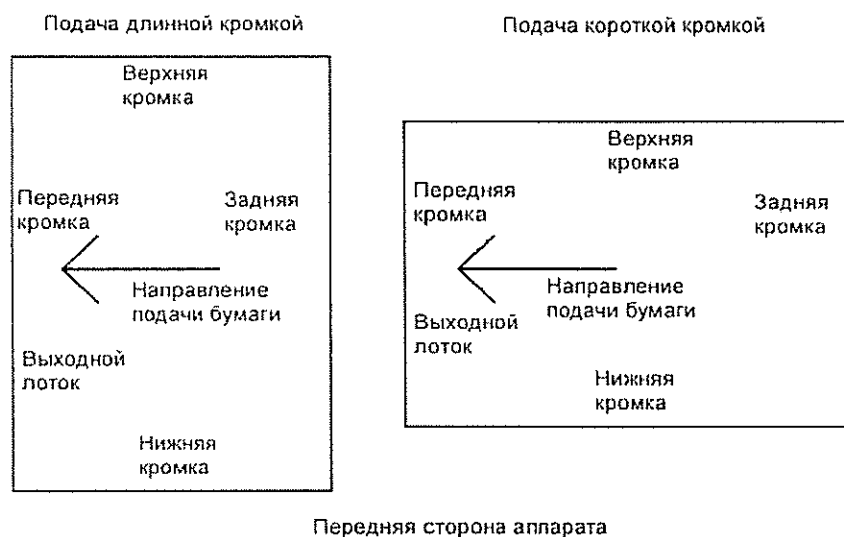

**Рисунок 2 Тест-лист 82P2000**



Рисунок 3 Тест-листа 82E10810



Для оценки качества печати принтеров могут использоваться внутренние тест-листы с аналогичными критериями.

Для определения качества печати, могут использоваться аналогичные тест-листы, которые дополнительно должны быть согласованы с Заказчиком.

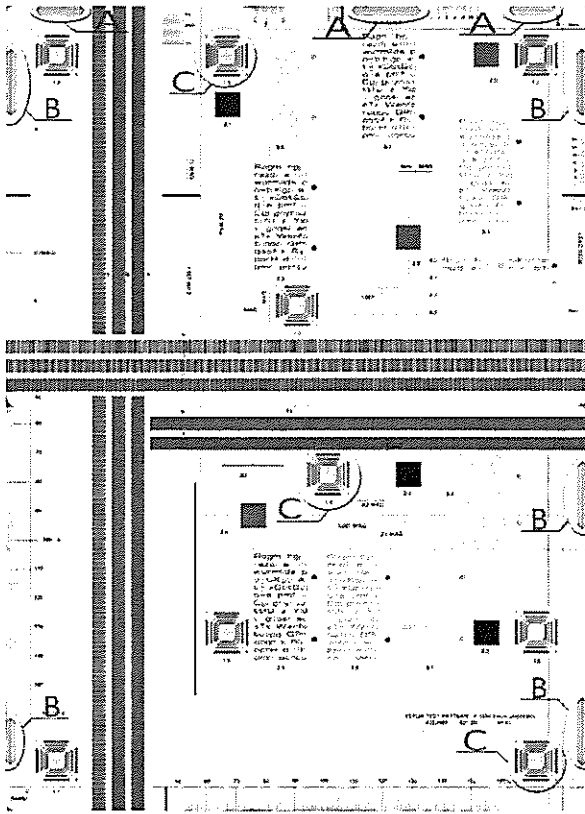
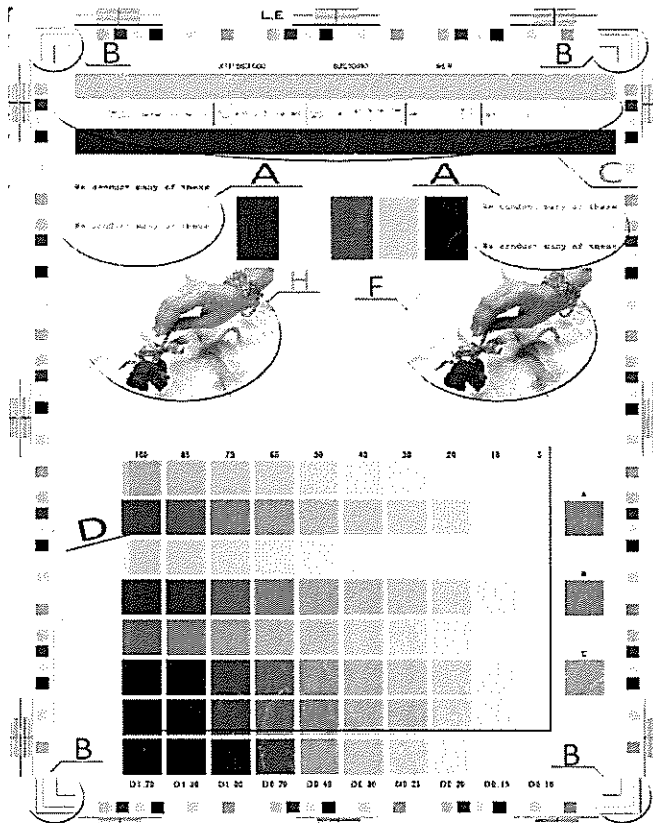

**Запас расходных материалов, создаваемых на территории Центрального аппарата и филиалов АО "ЛОЭСК"**

**Филиал АО «ЛОЭСК» «Южные электросети»**

Вендер	Тип картриджа	Количество
HP	C7115A	2
HP	Q5949A	1
HP	Q7553X	1
HP	CE505X	1
HP	CF280X	7
HP	CB436A	1
HP	CE278A	3
Samsung	MLT-D115L	5
Xerox	106R01412	2
Xerox	106R01487	3

**Филиал АО «ЛОЭСК» «Пригородные электросети»**

Вендер	Тип картриджа	Количество
HP	C4913A	1
HP	C4912A	1
HP	C4911A	1
HP	CH565A	1
HP	C4810A	1
HP	C4811A	1
HP	C4812A	1
HP	C4813A	1
Canon	0895B001	1
Canon	0896B001	1
Canon	3631B001	1
Canon	0898B001	1
Canon	0894B001	1
Brother	TN-3170	1
HP	CF280X	7
Samsung	MLT-D115L	9
Xerox	106R01412	1
Xerox	106R01487	2

**Центрального аппарата АО «ЛОЭСК»**

Вендер	Тип картриджа	Количество
HP	C9370A	1
HP	C9371A	1
HP	C9372A	1
HP	C9373A	1
HP	C9374A	1
HP	C9403A	1
HP	Q2612A	3
HP	CE255X	1
HP	CB436A	4
HP	CF280X	6
HP	CE505X	1
Samsung	MLT-D115L	1
Xerox	006R01461	2
Xerox	006R01462	1
Xerox	006R01463	1
Xerox	006R01464	1
Xerox	106R01412	1
Xerox	106R01413	3
Xerox	006R01160	2
Xerox	006R01182	1

**Филиал АО «ЛОЭСК» «Северные электросети»**

Вендер	Тип картриджа	Количество
HP	C4844A	1
HP	C4913A	1
HP	C4912A	1
HP	C4911A	1
HP	C4810A	1
HP	C4811A	1
HP	C4812A	1
HP	C4813A	1
HP	Q2612A	2
HP	CE285A	1
HP	CB436A	1
HP	CE505X	2
HP	CF280X	3
Xerox	106R01412	2
Xerox	006R01160	1

**Филиал АО «ЛОЭСК» «Центральные электросети»**

Вендер	Тип картриджа	Количество
Panasonic	KX-FAT88A7	4
HP	Q2612A	9
HP	CB436A	2
HP	CE278A	1
HP	CE285A	1
HP	CE505X	1
HP	CF280X	4
Xerox	106R01487	2
Xerox	006R01160	1

**Филиал АО «ЛОЭСК» «Западные электросети»:**

Вендер	Тип картриджа	Количество
HP	CE278A	2
HP	CB436A	1
HP	CE285A	2
HP	Q7553X	4
HP	CF280X	3
HP	CE505X	1
Samsung	MLT-D101S	1
Xerox	106R01412	2
Xerox	006R01160	1

**Филиал АО «ЛОЭСК» «Восточные электросети» (Восточный 1)**

Вендер	Тип картриджа	Количество
Panasonic	KX-FAT88A7	1
HP	Q2612A	2
HP	Q7516A	1
HP	CB436A	4
HP	CE285A	2
HP	CE278A	2
HP	CE505X	1
HP	CF280X	4
Canon	Cartridge 725	1

**Филиал АО «ЛОЭСК» «Восточные электросети» (Восточный 2)**

Вендер	Тип картриджа	Количество
Canon	Cartridge 725	1
Canon	Cartridge 728	1
HP	CB436A	3
HP	CE505X	1
HP	CE505A	1
HP	CF280X	2
HP	Q2612A	4
Xerox	006R01160	1