

**ТЕХНИЧЕСКОЕ ЗАДАНИЕ**  
**на оказание услуг по ремонтно-техническому обслуживанию печатно-копировального оборудования для нужд АО «ЛОЭСК»**

- 1. Требования к качеству услуг, к их безопасности, и иные требования, связанные с определением соответствия оказываемой услуги потребностям Заказчика.**
  - 1.1 Исполнитель оказывает Услуги по ремонтно-техническому обслуживанию (далее- Услуги) печатно-копировального оборудования Заказчика (далее-Оборудование) в соответствии с Таблицей 1 в порядке и сроки, предусмотренные Проектом договора.
  - 1.2 В объем оказываемых Услуг входят: техническое обслуживание, диагностика, регулировка, профилактика и ремонт Оборудования, а также замена вышедших из строя деталей, кроме того, обеспечение расходными материалами и их замена (в тех случаях, когда в соответствии с технической документацией на Оборудование, такие работы не могут производиться Заказчиком).
  - 1.3 При невозможности ремонта Оборудования в сроки, указанные в Приложении 1 к Техническому заданию, по требованию Заказчика Исполнителем должно быть безвозмездно предоставлено в пользование Заказчика на время проведения ремонта подменное оборудование с аналогичными техническими характеристиками в течение 8 (восьми) рабочих часов с момента получения соответствующего требования Заказчика.
  - 1.4 В результате оказания Услуг качество печати Оборудования должно соответствовать требованиям, указанным в Приложении 2 к Техническому заданию.
  - 1.5 В объем Услуг включается поставка расходных материалов и запасных частей, необходимых для обеспечения работоспособности Оборудования.
  - 1.6 Исполнитель, за свой счет, формирует запас расходных материалов (далее по тексту Мини-склад) на территории каждого филиала Заказчика:
    - 1.6.1 Мини-склады, формируются из расчета 2 (Двух) месяцев бесперебойной работы Оборудования.
    - 1.6.2 Первоначальные Мини-склады, указанные в Приложении 4 к Техническому заданию, формируются в течение 5 рабочих дней после заключения Договора в каждом филиале Заказчика.
    - 1.6.3 Пополнение Мини-складов осуществляется в начале каждого месяца в течение 5 рабочих дней на протяжении действия всего Договора. Кроме того, в указанный срок на основании заявки Заказчика осуществляется поставка на площадки расходных материалов, не включённых в состав мини-складов, указанных в Приложении 4 настоящего Технического задания, но потребность в которых может наступить в текущем месяце.
    - 1.6.4 Один раз в 3 (Три) месяца действия договора, Заказчик вправе пересмотреть (скорректировать) комплектацию Мини-складов, в соответствии с произошедшими изменениями объемов печати в течение этих трех месяцев.
  - 1.7 На следующее оборудование Canon imagePROGRAF ipf 780, Canon imagePROGRAF ipf 765, HP DesignJet T1120PS, HP DesignJet 110, HP DesignJet 110 Plus, HP DesignJet 500 plus 24, HP DesignJet 510ps, HP DeskJet 1280, Epson Stylus R2000, Epson Stylus R800, Epson L800, HP LaserJet 600 MFP, Xerox WC 5222, Xerox WC 5225A, XEROX WC 5325, XEROX WC7220, XEROX WC7830 поставляются оригинальные расходные материалы соответствующих вендеров, совместимые расходные материалы не допускаются (Картридж является оригинальным, если производителем и картриджа и самого аппарата является одна и та же фирма).
  - 1.8 Количество вызовов сервисного инженера в период обслуживания не должно быть лимитировано.
  - 1.9 Исполнитель по окончании работ с экземпляром Оборудования записывает содержание проведенных работ, неисправность, замененные детали, даты и время начала и окончания работ и устранения неисправности. Исполнитель обязан предоставлять эти статистические материалы Заказчику ежемесячно вместе с актом оказанных услуг.

- 2. Место, условия и сроки (периоды) оказания услуг.**
- 2.1. Услуги оказываются с 01 октября 2018 года по 30 сентября 2019 года.
  - 2.2. Услуги оказываются на территории Заказчика по адресу местонахождения Оборудования, согласно Таблицы 1 данного Технического задания.
  - 2.3. Услуги оказываются в рабочее время с понедельника по четверг включительно с 8:30 до 17.00, в пятницу с 8:30 по 16:00, за исключением выходных и праздничных дней на основании заявок Заказчика.
  - 2.4. Ремонтно-техническое обслуживание проводится сервисным инженером Исполнителя с периодичностью, определяемой технической документацией на данное Оборудование, но не реже 1 раза в месяц для Оборудования, расположенного в Санкт-Петербурге и 1 раза в квартал для Оборудования, расположенного в Ленинградской Области, а также по заявкам Заказчика.
  - 2.5. Заявки на обслуживание и ремонт направляются Исполнителю посредством факсимильной связи по факсу или по электронной почте. Телефонный номер факса для направления заявок и адрес электронной почты Исполнитель предоставляет в момент заключения договора.
  - 2.6. Исполнитель обеспечивает прибытие сервисного инженера в течение 6 (шести) рабочих часов с момента получения заявки от Заказчика по адресу, расположенному в Санкт-Петербурге, и в течение 14 (четырнадцати) рабочих часов по адресу, расположенному в Ленинградской области. Срок устранения неисправностей зависит от их характера и указан в Приложении № 4 к настоящему Техническому заданию.
- 3. Начальная (максимальная) цена договора.**
- 3.1. Начальная (максимальная) цена Договора устанавливается как сумма стоимости среднегодового обслуживания отдельных единиц Оборудования. При этом стоимость среднегодового обслуживания отдельных единиц Оборудования определяется:
  - 3.2. для оборудования, имеющего внутренние счетчики отпечатков, как произведение среднегодового количества отпечатков на данной единице оборудования на цену за 1 (один) отпечаток.
  - 3.3. для оборудования, не имеющего внутренних счетчиков отпечатков, как фиксированной стоимости месячного обслуживания на 12 месяцев.
  - 3.4. Расчет начальной (максимальной) цены договора приведен в Таблице 1.
  - 3.5. Расчет цены договора приведен в Приложении 3.

**Таблица 1**

|   | Наименование                  | Серийный номер | Среднее кол. отпечатков в год | Адрес установки                            | Стоимость отпечатка (руб) | Стоимость в год (руб) |
|---|-------------------------------|----------------|-------------------------------|--|---------------------------|-----------------------|
| 1 | HP Color LaserJet CP1215 чб   | CNC1335663     | 50                            | ЛО, г. Волхов, ул. Красных Курсантов, д.14 | 2,50                      | 125,00                |
|   | HP Color LaserJet CP1215 цвет | CNC1335663     | 50                            | ЛО, г. Волхов, ул. Красных Курсантов, д.14 | 5,00                      | 250,00                |
| 2 | HP Color LaserJet CP1215 чб   | CNC1335671     | 50                            | ЛО, г. Кириши, пр. Победы, д.21            | 2,50                      | 125,00                |
|   | HP Color LaserJet CP1215 цвет | CNC1335671     | 300                           | ЛО, г. Кириши, пр. Победы, д.21            | 5,00                      | 1 500,00              |
| 3 | HP Color LaserJet CP1215 чб   | CNCT978GKN     | 300                           | ЛО, г. Тихвин, Коммунальный квартал, д. 8  | 2,50                      | 750,00                |
|   | HP Color LaserJet CP1215 цвет | CNCT978GKN     | 200                           | ЛО, г. Тихвин, Коммунальный квартал, д. 8  | 5,00                      | 1 000,00              |
| 4 | HP Color LaserJet CP1215 чб   | CNCT978GkG     | 700                           | ЛО, г.Выборг, ул.Советская д.4             | 2,50                      | 1 750,00              |
|   | HP Color LaserJet CP1215 цвет | CNCT978GkG     | 600                           | ЛО, г.Выборг, ул.Советская д.4             | 5,00                      | 3 000,00              |
| 5 | HP Color LaserJet CP2025 чб   | CNHS329807     | 150                           | ЛО, г. Бокситогорск, ул. Жукова, д. 2      | 2,50                      | 375,00                |
|   | HP Color LaserJet CP2025 цвет | CNHS329807     | 700                           | ЛО, г. Бокситогорск, ул. Жукова, д. 2      | 5,00                      | 3 500,00              |
| 6 | HP Color LaserJet CP2025 чб   | CNHS402896     | 100                           | ЛО, г.Сосновый Бор, ул.Комсомольская, 30А  | 2,50                      | 250,00                |
|   | HP Color LaserJet CP2025 цвет | CNHS402896     | 200                           | ЛО, г.Сосновый Бор, ул.Комсомольская, 30А  | 5,00                      | 1 000,00              |
| 7 | HP Color LaserJet CP2025 чб   | CNHS402894     | 20                            | ЛО, г.Сосновый Бор, ул.Комсомольская, 30А  | 2,50                      | 50,00                 |
|   | HP Color LaserJet CP2025 цвет | CNHS402894     | 500                           | ЛО, г.Сосновый Бор, ул.Комсомольская, 30А  | 5,00                      | 2 500,00              |
| 8 | HP Color LaserJet CP2025 чб   | CNHSP41955     | 100                           | ЛО, г. Кириши, пр. Победы, д.21            | 2,50                      | 250,00                |
|   | HP Color LaserJet CP2025 цвет | CNHSP41955     | 1 200                         | ЛО, г. Кириши, пр. Победы, д.21            | 5,00                      | 6 000,00              |

|    | Наименование                             | Серийный номер | Среднее кол. отпечатков в год | Адрес установки                                   | Стоимость отпечатка (руб) | Стоимость в год (руб) |
|----|--|----------------|-------------------------------|---|---------------------------|-----------------------|
| 9  | HP Color LaserJet CP2025n чб             | CNHSN69622     | 2 000                         | ЛО, г.Лодейное Поле, Титова 135                   | 2,50                      | 5 000,00              |
|    | HP Color LaserJet CP2025n цвет           | CNHSN69622     | 300                           | ЛО, г.Лодейное Поле, Титова 135                   | 5,00                      | 1 500,00              |
| 10 | HP Color LaserJet 2700n чб               | CNFNN42786     | 2 900                         | ЛО, г.Тосно, Энергетиков ул, дом № 1              | 2,50                      | 7 250,00              |
|    | HP Color LaserJet 2700n цвет             | CNFNN42786     | 450                           | ЛО, г.Тосно, Энергетиков ул, дом № 1              | 5,00                      | 2 250,00              |
| 11 | HP Color LaserJet CP 3525 чб             | CNCTC4D2V5     | 700                           | ЛО, г.Кингисепп, пр.К.Маркса-66                   | 2,50                      | 1 750,00              |
|    | HP Color LaserJet CP 3525 цвет           | CNCTC4D2V5     | 1 200                         | ЛО, г.Кингисепп, пр.К.Маркса-66                   | 5,00                      | 6 000,00              |
| 12 | HP Color LaserJet CP 3525 чб             | CNCTB20GLW     | 500                           | СПБ, Песочная наб. 42а                            | 2,50                      | 1 250,00              |
|    | HP Color LaserJet CP 3525 цвет           | CNCTB20GLW     | 1 400                         | СПБ, Песочная наб. 42а                            | 5,00                      | 7 000,00              |
| 13 | HP Color LaserJet CP5525 чб              | CNFTD5R0ZK     | 1 200                         | ЛО, г. Тихвин, Коммунальный квартал, д. 8         | 2,50                      | 3 000,00              |
|    | HP Color LaserJet CP5525 цвет            | CNFTD5R0ZK     | 6 600                         | ЛО, г. Тихвин, Коммунальный квартал, д. 8         | 5,00                      | 33 000,00             |
| 14 | HP Color LaserJet CP5225 чб              | CNFTCDW164     | 200                           | СПБ, Песочная наб. 42а                            | 2,50                      | 500,00                |
|    | HP Color LaserJet CP5225 цвет            | CNFTCDW164     | 700                           | СПБ, Песочная наб. 42а                            | 5,00                      | 3 500,00              |
| 15 | HP Color LaserJet CP5225 чб              | CNGTG8L10V     | 150                           | ЛО, г.Выборг, ул.Советская д.4                    | 2,50                      | 375,00                |
|    | HP Color LaserJet CP5225 цвет            | CNGTG8L10V     | 2 100                         | ЛО, г.Выборг, ул.Советская д.4                    | 5,00                      | 10 500,00             |
| 16 | HP Color LaserJet CP5525 чб              | CNFTD3T1VZ     | 900                           | ЛО, г.Кингисепп, пр.К.Маркса-66                   | 2,50                      | 2 250,00              |
|    | HP Color LaserJet CP5525 цвет            | CNFTD3T1VZ     | 7 700                         | ЛО, г.Кингисепп, пр.К.Маркса-66                   | 5,00                      | 38 500,00             |
| 17 | HP Color LaserJet 5550 чб                | JPRN67MG05     | 100                           | СПБ, Песочная наб. 42а                            | 2,50                      | 250,00                |
|    | HP Color LaserJet 5550 цвет              | JPRN67MG05     | 300                           | СПБ, Песочная наб. 42а                            | 5,00                      | 1 500,00              |
| 18 | HP Color LaserJet 3800 чб                | CNVFB16445     | 20                            | СПБ, Песочная наб. 42а                            | 2,50                      | 50,00                 |
|    | HP Color LaserJet 3800 цвет              | CNVFB16445     | 1 000                         | СПБ, Песочная наб. 42а                            | 5,00                      | 5 000,00              |
| 19 | OKI C511ND чб                            | AK38080423     | 50                            | ЛО, г.Гатчина, Чкалова, 62                        | 2,50                      | 125,00                |
|    | OKI C511ND цвет                          | AK38080423     | 300                           | ЛО, г.Гатчина, Чкалова, 62                        | 5,00                      | 1 500,00              |
| 20 | OKI C511ND чб                            | AK38080527     | 20                            | ЛО, г.Гатчина, Чкалова, 62                        | 2,50                      | 50,00                 |
|    | OKI C511ND цвет                          | AK38080527     | 30                            | ЛО, г.Гатчина, Чкалова, 62                        | 5,00                      | 150,00                |
| 21 | HP LaserJet 200 Color MFP M276n чб       | CND8F254JM     | 4 400                         | ЛО, г. Кириши, пр. Победы, д.21                   | 2,50                      | 11 000,00             |
|    | HP LaserJet 200 Color MFP M276n цвет     | CND8F254JM     | 2 800                         | ЛО, г. Кириши, пр. Победы, д.21                   | 5,00                      | 14 000,00             |
| 22 | HP LaserJet 200 Color MFP M276n чб       | CND8F249RT     | 5 000                         | ЛО, г. Тихвин, Коммунальный квартал, д. 8         | 2,50                      | 12 500,00             |
|    | HP LaserJet 200 Color MFP M276n цвет     | CND8F249RT     | 700                           | ЛО, г. Тихвин, Коммунальный квартал, д. 8         | 5,00                      | 3 500,00              |
| 23 | HP LaserJet Pro 400 colorMFP M475dn чб   | CNB8CD3S10     | 15 400                        | ЛО, г.Тосно, Энергетиков ул, дом № 1              | 2,50                      | 38 500,00             |
|    | HP LaserJet Pro 400 colorMFP M475dn цвет | CNB8CD3S10     | 1 500                         | ЛО, г.Тосно, Энергетиков ул, дом № 1              | 5,00                      | 7 500,00              |
| 24 | HP LaserJet Pro 400 colorMFP M475dn чб   | CND8FD71LG     | 900                           | ЛО, г. Сертолово, ул. Индустриальная д. 7 литер И | 2,50                      | 2 250,00              |
|    | HP LaserJet Pro 400 colorMFP M475dn цвет | CND8FD71LG     | 300                           | ЛО, г. Сертолово, ул. Индустриальная д. 7 литер И | 5,00                      | 1 500,00              |
| 25 | HP Color LaserJet Pro MFP M476dn чб      | CNB8G444WD     | 80                            | ЛО, г.Луга, пр. Победы 22а                        | 2,50                      | 200,00                |
|    | HP Color LaserJet Pro MFP M476dn цвет    | CNB8G444WD     | 1 200                         | ЛО, г.Луга, пр. Победы 22а                        | 5,00                      | 6 000,00              |
| 26 | HP Color LaserJet CP 3525 чб             | CNCTC4D2VC     | 200                           | ЛО г.Сланцы, Сланцевское шоссе 34                 | 2,50                      | 500,00                |
|    | HP Color LaserJet CP 3525 цвет           | CNCTC4D2VC     | 300                           | ЛО г.Сланцы, Сланцевское шоссе 34                 | 5,00                      | 1 500,00              |
| 27 | HP Color LaserJet CP2025 чб              | CNHS423487     | 200                           | СПБ, Песочная наб. 42а                            | 2,50                      | 500,00                |
|    | HP Color LaserJet CP2025 цвет            | CNHS423487     | 100                           | СПБ, Песочная наб. 42а                            | 5,00                      | 500,00                |
| 28 | HP Color LaserJet CP2025 чб              | CNHSN69547     | 100                           | СПБ, Песочная наб. 42а                            | 2,50                      | 250,00                |
|    | HP Color LaserJet CP2025 цвет            | CNHSN69547     | 200                           | СПБ, Песочная наб. 42а                            | 5,00                      | 1 000,00              |

|    | Наименование                              | Серийный номер  | Среднее кол. отпечатков в год | Адрес установки                                   | Стоимость отпечатка (руб) | Стоимость в год (руб) |
|----|---|-----------------|-------------------------------|---|---------------------------|-----------------------|
| 29 | HP LaserJet Pro 400 color MFP M475dn чб   | CNCJ501350      | 10                            | ЛО, г.Гатчина, Чкалова, 62                        | 2,50                      | 25,00                 |
|    | HP LaserJet Pro 400 color MFP M475dn цвет | CNCJ501350      | 100                           | ЛО, г.Гатчина, Чкалова, 62                        | 5,00                      | 500,00                |
| 30 | Samsung Xpress C480FW чб                  | 09UZB8KH9B000VW | 900                           | СПБ, Песочная наб. 42а                            | 2,50                      | 2 250,00              |
|    | Samsung Xpress C480FW цвет                | 09UZB8KH9B000VW | 1 200                         | СПБ, Песочная наб. 42а                            | 5,00                      | 6 000,00              |
| 31 | HP LaserJet 5200TN                        | CNHXK83945      | 3 000                         | ЛО, г. Бокситогорск, ул. Жукова, д. 2             | 0,50                      | 1 500,00              |
| 32 | HP MFP 600 чб                             | CNCVDCN171      | 90 000                        | СПБ, Песочная наб. 42а                            | 2,00                      | 180 000,00            |
| 33 | HP LaserJet 1015                          | CNFD130369      | 6 000                         | СПБ, Песочная наб. 42а                            | 0,50                      | 3 000,00              |
| 34 | HP LaserJet 1015                          | CNFJ021954      | 50                            | ЛО, г. Тихвин, Коммунальный квартал, д. 8         | 0,50                      | 25,00                 |
| 35 | HP LaserJet 1015                          | CNFD189378      | 500                           | СПБ, Песочная наб. 42а                            | 0,50                      | 250,00                |
| 36 | HP LaserJet 1018                          | CNC1D01082      | 1 600                         | ЛО, г.Выборг, ул.Советская д.4                    | 0,50                      | 800,00                |
| 37 | HP LaserJet 1018                          | CNC1G08306      | 800                           | ЛО, г.Гатчина, Чкалова, 62                        | 0,50                      | 400,00                |
| 38 | HP LaserJet 1018                          | CNC1G95449      | 5 900                         | ЛО, г.Лудейное Поле, Титова 135                   | 0,50                      | 2 950,00              |
| 39 | HP LaserJet 1018                          | CNC1M20227      | 3 300                         | ЛО, г.Подпорожье, Свирская 82А                    | 0,50                      | 1 650,00              |
| 40 | HP LaserJet 1018                          | CNC1M20233      | 4 800                         | ЛО, г.Подпорожье, Свирская 82А                    | 0,50                      | 2 400,00              |
| 41 | HP LaserJet 1018                          | CNC1M20238      | 5 300                         | ЛО, г.Подпорожье, Свирская 82А                    | 0,50                      | 2 650,00              |
| 42 | HP LaserJet 1018                          | CNC1G08205      | 900                           | ЛО, г.Подпорожье, Свирская 82А                    | 0,50                      | 450,00                |
| 43 | HP LaserJet 1018                          | VNC4L50131      | 2 700                         | ЛО, г.Подпорожье, Свирская 82А                    | 0,50                      | 1 350,00              |
| 44 | HP LaserJet 1018                          | CNC1488035      | 3 200                         | ЛО, Кировск г, Ладожская ул, дом № 3              | 0,50                      | 1 600,00              |
| 45 | HP LaserJet 1018                          | VNC4452671      | 50                            | ЛО, Кировск г, Ладожская ул, дом № 3              | 0,50                      | 25,00                 |
| 46 | HP LaserJet 1018                          | VNC4452626      | 1 400                         | ЛО, Кировск г, Ладожская ул, дом № 3              | 0,50                      | 700,00                |
| 47 | HP LaserJet 1018                          | CNC1L88463      | 1 700                         | ЛО, Кировск г, Ладожская ул, дом № 3              | 0,50                      | 850,00                |
| 48 | HP LaserJet 1018                          | CNC1R33119      | 2 000                         | ЛО, г.Шлиссельбург, Старосинявинская дор, дом № 2 | 0,50                      | 1 000,00              |
| 49 | HP LaserJet 1018                          | CNC1L88456      | 2 800                         | ЛО, г.Шлиссельбург, Старосинявинская дор, дом № 2 | 0,50                      | 1 400,00              |
| 50 | HP LaserJet 1018                          | CNC1627895      | 2 800                         | ЛО, г.Тосно, Энергетиков ул, дом № 1              | 0,50                      | 1 400,00              |
| 51 | HP LaserJet 1018                          | CNC1K14111      | 4 400                         | ЛО, г. Кириши, пр. Победы, д.21                   | 0,50                      | 2 200,00              |
| 52 | HP LaserJet 1018                          | CNC1J55801      | 2 300                         | ЛО, г. Кириши, пр. Победы, д.21                   | 0,50                      | 1 150,00              |
| 53 | HP LaserJet 1018                          | CNC1H47136      | 9 100                         | ЛО, г. Кириши, пр. Победы, д.21                   | 0,50                      | 4 550,00              |
| 54 | HP LaserJet 1018                          | CNC1G95456      | 1 000                         | ЛО, г. Кириши, пр. Победы, д.21                   | 0,50                      | 500,00                |
| 55 | HP LaserJet 1018                          | CNC1N10153      | 1 200                         | ЛО, г. Кириши, пр. Победы, д.21                   | 0,50                      | 600,00                |
| 56 | HP LaserJet P1020                         | CNCKN92073      | 200                           | СПБ, Песочная наб. 42а                            | 0,50                      | 100,00                |
| 57 | HP LaserJet P1020                         | CNC2604398      | 2 300                         | ЛО, Кировск г, Ладожская ул, дом № 3              | 0,50                      | 1 150,00              |
| 58 | HP LaserJet P1020                         | CNC2H21557      | 3 600                         | ЛО, Кировск г, Ладожская ул, дом № 3              | 0,50                      | 1 800,00              |
| 59 | HP LaserJet P1020                         | CNCKN92066      | 1 100                         | ЛО, г.Шлиссельбург, Старосинявинская дор, дом № 2 | 0,50                      | 550,00                |
| 60 | HP LaserJet P1020                         | CNCOJ21165      | 3 000                         | ЛО, г. Отрадное, 7-я линия, д.1                   | 0,50                      | 1 500,00              |
| 61 | HP LaserJet P1020                         | CNC2B17225      | 200                           | ЛО, г. Отрадное, 7-я линия, д.1                   | 0,50                      | 100,00                |
| 62 | HP LaserJet P1020                         | CNC2H07088      | 10                            | ЛО, г.Подпорожье, Свирская 82А                    | 0,50                      | 5,00                  |
| 63 | HP LaserJet P1020                         | CNC2G22382      | 700                           | ЛО, г.Подпорожье, Свирская 82А                    | 0,50                      | 350,00                |
| 64 | HP LaserJet 1022                          | FL18EAZ         | 3 400                         | СПБ, Песочная наб. 42а                            | 0,50                      | 1 700,00              |
| 65 | HP LaserJet P1102                         | VNC6Q02685      | 2 100                         | ЛО, г.Волосово, ул.Заводская д4                   | 0,50                      | 1 050,00              |
| 66 | HP LaserJet P1102                         | VNC6Q02698      | 4 400                         | ЛО, г.Волосово, ул.Заводская д4                   | 0,50                      | 2 200,00              |
| 67 | HP LaserJet P1102                         | CNCFB82020      | 6 100                         | ЛО, Кировск г, Ладожская ул, дом № 3              | 0,50                      | 3 050,00              |



|     | Наименование          | Серийный номер | Среднее кол. отпечатков в год | Адрес установки                                  | Стоимость отпечатка (руб) | Стоимость в год (руб) |
|-----|-----------------------|----------------|-------------------------------|--|---------------------------|-----------------------|
| 68  | HP LaserJet P1102     | VNF7W02858     | 3 100                         | ЛО, г.Подпорожье, Свирская 82А                   | 0,50                      | 1 550,00              |
| 69  | HP LaserJet P1102     | VNF7W02866     | 800                           | ЛО, г.Подпорожье, Свирская 82А                   | 0,50                      | 400,00                |
| 70  | HP LaserJet P1102     | VNF7W02873     | 5 000                         | ЛО, г.Подпорожье, Свирская 82А                   | 0,50                      | 2 500,00              |
| 71  | HP LaserJet P1102     | CNCFB72415     | 1 400                         | ЛО, г.Тосно, Энергетиков ул, дом № 1             | 0,50                      | 700,00                |
| 72  | HP LaserJet P1102     | VNC3817333     | 5 300                         | ЛО, г.Выборг, ул.Советская д.4                   | 0,50                      | 2 650,00              |
| 73  | HP LaserJet P1102     | VNC6F18706     | 11 300                        | ЛО, г. Кириши, пр. Победы, д.21                  | 0,50                      | 5 650,00              |
| 74  | HP LaserJet P1102     | VNF7W02865     | 1 600                         | ЛО, г. Кириши, пр. Победы, д.21                  | 0,50                      | 800,00                |
| 75  | HP LaserJet P1102     | VNC6F73655     | 5 700                         | ЛО, г. Тихвин, Коммунальный квартал, д. 8        | 0,50                      | 2 850,00              |
| 76  | HP LaserJet P1102     | VNC3S21713     | 12 300                        | ЛО, г.Выборг, ул.Советская д.4                   | 0,50                      | 6 150,00              |
| 77  | HP LaserJet 3055      | CNSKL09112     | 6 700                         | ЛО, г. Тихвин, Коммунальный квартал, д. 8        | 0,50                      | 3 350,00              |
| 78  | HP LaserJet P1005     | VNC4T15095     | 300                           | ЛО, г.Подпорожье, Свирская 82А                   | 0,50                      | 150,00                |
| 79  | HP LaserJet P1005     | VNC4T15070     | 1 400                         | ЛО, г.Подпорожье, Свирская 82А                   | 0,50                      | 700,00                |
| 80  | HP LaserJet P1005     | VNF4M80032     | 4 200                         | ЛО, г.Каменногорск, Железнодорожная ул. д.1      | 0,50                      | 2 100,00              |
| 81  | HP LaserJet P1005     | VNF8C58562     | 2 800                         | СПБ, Песочная наб. 42а                           | 0,50                      | 1 400,00              |
| 82  | HP LaserJet M1120MFP  | CND884JRYM     | 2 400                         | ЛО г.Сланцы, Сланцевское шоссе 34                | 0,50                      | 1 200,00              |
| 83  | HP LaserJet M1120MFP  | CND884JR99     | 1 200                         | ЛО г.Сланцы, Сланцевское шоссе 34                | 0,50                      | 600,00                |
| 84  | HP LaserJet M1120MFP  | CNE884VGNP     | 2 700                         | ЛО, г.Лодейное Поле, Титова 135                  | 0,50                      | 1 350,00              |
| 85  | HP LaserJet M1120MFP  | CNG8B4VB0V     | 400                           | ЛО, г.Кингисепп, пр.К.Маркса-66                  | 0,50                      | 200,00                |
| 86  | HP LaserJet M1120MFP  | CNG8BPBOC      | 2 500                         | ЛО, г.Кингисепп, пр.К.Маркса-66                  | 0,50                      | 1 250,00              |
| 87  | HP LaserJet M1120MFP  | CNG8B4PB2B     | 1 000                         | ЛО, г.Кингисепп, пр.К.Маркса-66                  | 0,50                      | 500,00                |
| 88  | HP LaserJet M1132 MFP | CNG9D2WNJN     | 6 500                         | ЛО, г. Волхов, ул. Красных Курсантов, д.14       | 0,50                      | 3 250,00              |
| 89  | HP LaserJet 1200      | CNC2734165     | 10                            | ЛО, г.Подпорожье, Свирская 82А                   | 0,50                      | 5,00                  |
| 90  | HP LaserJet M1214nfn  | CNJ8F5N41B     | 18 600                        | ЛО, г.Выборг, ул.Советская д.4                   | 0,50                      | 9 300,00              |
| 91  | HP LaserJet M1214nfn  | CNJ8F5N37X     | 900                           | ЛО, г.Выборг, ул.Советская д.4                   | 0,50                      | 450,00                |
| 92  | HP LaserJet M1214nfn  | CNG6C9J96F     | 10 800                        | ЛО, г.Волосово, ул.Заводская д12                 | 0,50                      | 5 400,00              |
| 93  | HP LaserJet Pro M1217 | CNJ8F2W5ZD     | 5 000                         | ЛО, г. Пикалево, ул. Строительная, д. 8          | 0,50                      | 2 500,00              |
| 94  | HP LaserJet Pro M1217 | CNG7CD80XT     | 11 000                        | ЛО, г. Тихвин, Коммунальный квартал, д. 8        | 0,50                      | 5 500,00              |
| 95  | HP LaserJet Pro M1217 | CNJ8F2w61B     | 16 200                        | ЛО, г. Тихвин, Коммунальный квартал, д. 8        | 0,50                      | 8 100,00              |
| 96  | HP LaserJet Pro M1217 | CNJ8F2w61M     | 10                            | ЛО, г. Тихвин, Коммунальный квартал, д. 8        | 0,50                      | 5,00                  |
| 97  | HP LaserJet Pro M1217 | CNG7D5J02T     | 2 600                         | ЛО, г.Кингисепп, пр.К.Маркса-66                  | 0,50                      | 1 300,00              |
| 98  | HP LaserJet M1319nfn  | CNHZ8BPH2K     | 2 400                         | ЛО, г.Советский, Комсомольская ул. д.4           | 0,50                      | 1 200,00              |
| 99  | HP LaserJet M1319nfn  | CNJ8B6M03Y     | 17 800                        | ЛО, г.Выборг, ул.Советская д.4                   | 0,50                      | 8 900,00              |
| 100 | HP LaserJet P1505     | VNF3H25956     | 800                           | ЛО, г.Подпорожье, Свирская 82А                   | 0,50                      | 400,00                |
| 101 | HP LaserJet P1505     | CNCK297862     | 11 400                        | ЛО, г.Подпорожье, Свирская 82А                   | 0,50                      | 5 700,00              |
| 102 | HP LaserJet P1505     | CNCK297861     | 2 700                         | ЛО, г.Подпорожье, Свирская 82А                   | 0,50                      | 1 350,00              |
| 103 | HP LaserJet P1505     | VNF3H26665     | 700                           | ЛО, г.Подпорожье, Свирская 82А                   | 0,50                      | 350,00                |
| 104 | HP LaserJet P1505     | CNCK297859     | 1 200                         | ЛО, г.Светогорск, Победы ул., д.65               | 0,50                      | 600,00                |
| 105 | HP LaserJet P1505     | CNCK297860     | 900                           | ЛО, г.Высоцк, Центральная ул., д.25П(подстанция) | 0,50                      | 450,00                |
| 106 | HP LaserJet P1505     | CNCK240268     | 900                           | ЛО, г.Приморск, Лебедева ул., д.16               | 0,50                      | 450,00                |
| 107 | HP LaserJet P1505     | CNCK296744     | 20                            | ЛО, Кировск г, Ладожская ул, дом № 3             | 0,50                      | 10,00                 |
| 108 | HP LaserJet P1505     | CNCK296743     | 3 800                         | ЛО, Кировск г, Ладожская ул, дом № 3             | 0,50                      | 1 900,00              |

|     | Наименование                 | Серийный номер | Среднее кол. отпечатков в год | Адрес установки                                   | Стоимость отпечатка (руб) | Стоимость в год (руб) |
|-----|------------------------------|----------------|-------------------------------|---|---------------------------|-----------------------|
| 109 | HP LaserJet P1505            | VNF3H26872     | 2 900                         | ЛО, г.Шлиссельбург, Старосинявинская дор, дом № 2 | 0,50                      | 1 450,00              |
| 110 | HP LaserJet P1505            | VNF3H26869     | 100                           | ЛО, г.Лодейное Поле, Титова 135                   | 0,50                      | 50,00                 |
| 111 | HP LaserJet P1505            | CNCK191876     | 3 100                         | ЛО, г.Лодейное Поле, Титова 135                   | 0,50                      | 1 550,00              |
| 112 | HP LaserJet P1505            | VNF3H26870     | 1 600                         | ЛО, г.Тосно, Энергетиков ул, дом № 1              | 0,50                      | 800,00                |
| 113 | HP LaserJet P1505            | VNF3425949     | 3 400                         | ЛО, г.Тосно, Энергетиков ул, дом № 1              | 0,50                      | 1 700,00              |
| 114 | HP LaserJet M1522nf          | VNHTB64GDL     | 1 600                         | ЛО, г. Тихвин, Коммунальный квартал, д. 8         | 0,50                      | 800,00                |
| 115 | HP LaserJet M1522nf          | VNGT97RGLT     | 3 400                         | ЛО, г. Кириши, пр. Победы, д.21                   | 0,50                      | 1 700,00              |
| 116 | HP LaserJet M1522nf          | VNHTB74G3T     | 4 900                         | ЛО, г.Лодейное Поле, Титова 135                   | 0,50                      | 2 450,00              |
| 117 | HP LaserJet M1522nf          | VNHTB76K76     | 2 300                         | ЛО, г.Лодейное Поле, Титова 135                   | 0,50                      | 1 150,00              |
| 118 | HP LaserJet M1522nf          | VNGT97RGM5     | 2 100                         | ЛО, г.Лодейное Поле, Титова 135                   | 0,50                      | 1 050,00              |
| 119 | HP LaserJet M1522nf          | VNGT97RGM1     | 2 500                         | ЛО, г.Луга, пр. Победы 22а                        | 0,50                      | 1 250,00              |
| 120 | HP LaserJet M1522nf          | VNHTB62HDN     | 400                           | ЛО, г.Гатчина, Чкалова, 62                        | 0,50                      | 200,00                |
| 121 | HP LaserJet M1522nf          | VNDT88MGN5     | 900                           | ЛО, г.Ивангород, ул.Гагарина, здание ЗРУ          | 0,50                      | 450,00                |
| 122 | HP LaserJet M1522nf          | VNHT9D4GRL     | 3 400                         | СПБ, Песочная наб. 42а                            | 0,50                      | 1 700,00              |
| 123 | HP LaserJet M1522nf          | VNHTB76K8B     | 5 600                         | СПБ, Песочная наб. 42а                            | 0,50                      | 2 800,00              |
| 124 | HP LaserJet Pro M1536dnf MFP | CND9D48CD7     | 6 900                         | ЛО, г. Кириши, пр. Победы, д.21                   | 0,50                      | 3 450,00              |
| 125 | HP LaserJet P1566            | VNC3C38576     | 3 100                         | ЛО, г.Тосно, Энергетиков ул, дом № 1              | 0,50                      | 1 550,00              |
| 126 | HP LaserJet Pro P1606        | VNF3B11150     | 3 000                         | ЛО, г. Пикалево, ул. Строительная , д. 8          | 0,50                      | 1 500,00              |
| 127 | HP LaserJet Pro P1606        | VNF3B49217     | 2 000                         | ЛО, г. Пикалево, ул. Строительная , д. 8          | 0,50                      | 1 000,00              |
| 128 | HP LaserJet Pro P1606        | VNF3B11140     | 4 600                         | ЛО, г. Тихвин, Коммунальный квартал, д. 8         | 0,50                      | 2 300,00              |
| 129 | HP LaserJet Pro P1606        | VNC3X24514     | 2 000                         | ЛО, г.Луга, пр. Победы 22а                        | 0,50                      | 1 000,00              |
| 130 | HP LaserJet Pro P1606        | VNC4L09283     | 2 900                         | ЛО, г.Луга, пр. Победы 22а                        | 0,50                      | 1 450,00              |
| 131 | HP LaserJet Pro P1606        | VNC4L09282     | 8 500                         | ЛО, г.Луга, пр. Победы 22а                        | 0,50                      | 4 250,00              |
| 132 | HP LaserJet Pro P1606        | VNC3X24511     | 3 200                         | ЛО, г.Луга, пр. Победы 22а                        | 0,50                      | 1 600,00              |
| 133 | HP LaserJet Pro P1606        | VNC4L09285     | 4 100                         | ЛО, г.Луга, пр. Победы 22а                        | 0,50                      | 2 050,00              |
| 134 | HP LaserJet 1320             | CNM1B65891     | 3 400                         | ЛО, г.Гатчина, Промзона-1, квартал 4, площадка 3  | 0,50                      | 1 700,00              |
| 135 | HP LaserJet Pro400 M401dn    | PHKGB-18619    | 17 100                        | ЛО, г.Выборг, ул.Советская д.4                    | 0,50                      | 8 550,00              |
| 136 | HP LaserJet Pro400 M401dn    | PHKGF-18376    | 700                           | ЛО, г.Выборг, ул.Советская д.4                    | 0,50                      | 350,00                |
| 137 | HP LaserJet Pro400 M401dn    | PHKGF-18149    | 400                           | ЛО, г.Выборг, ул.Советская д.4                    | 0,50                      | 200,00                |
| 138 | HP LaserJet Pro400 M401dn    | PHKGF-18261    | 8 000                         | ЛО, г.Выборг, ул.Советская д.4                    | 0,50                      | 4 000,00              |
| 139 | HP LaserJet Pro400 M401dn    | PHKGF-18178    | 3 400                         | ЛО, г.Выборг, ул.Советская д.4                    | 0,50                      | 1 700,00              |
| 140 | HP LaserJet Pro P1606dn      | VNC3X57469     | 3 300                         | ЛО, г.Кингисепп, пр.К.Маркса-66                   | 0,50                      | 1 650,00              |
| 141 | HP LaserJet Pro P1606dn      | VNC3M67212     | 300                           | ЛО, г.Волосово, ул.Заводская д4                   | 0,50                      | 150,00                |
| 142 | HP LaserJet Pro P1606dn      | VNC3M78468     | 3 700                         | ЛО, г.Волосово, ул.Заводская д4                   | 0,50                      | 1 850,00              |
| 143 | HP LaserJet Pro P1606dn      | VNC3X57468     | 3 700                         | ЛО, г.Волосово, ул.Заводская д4                   | 0,50                      | 1 850,00              |
| 144 | HP LaserJet Pro P1606dn      | VNC3X57470     | 200                           | ЛО, г.Волосово, ул.Заводская д4                   | 0,50                      | 100,00                |
| 145 | HP LaserJet P2015            | CNBW697KF1     | 8 700                         | ЛО, г.Кингисепп, пр.К.Маркса-66                   | 0,50                      | 4 350,00              |
| 146 | HP LaserJet P2015            | CNBW88F99P     | 200                           | ЛО, г.Кингисепп, пр.К.Маркса-66                   | 0,50                      | 100,00                |
| 147 | HP LaserJet P2015            | CNBW89X0N7     | 2 200                         | ЛО, г.Гатчина, Чкалова, 62                        | 0,50                      | 1 100,00              |
| 148 | HP LaserJet P2015            | CNBW8185XZ     | 7 200                         | ЛО, г.Выборг, ул.Советская д.4                    | 0,50                      | 3 600,00              |
| 149 | HP LaserJet P2035n           | CNCKM17118     | 1 100                         | ЛО, г.Лодейное Поле, Титова 135                   | 0,50                      | 550,00                |
| 150 | HP LaserJet P2035n           | CNCK503221     | 11 000                        | ЛО, г.Лодейное Поле, Титова 135                   | 0,50                      | 5 500,00              |

|     | Наименование           | Серийный номер | Среднее кол. отпечатков в год | Адрес установки   | Стоимость отпечатка (руб) | Стоимость в год (руб) |
|-----|------------------------|----------------|-------------------------------|---|---------------------------|-----------------------|
| 151 | HP LaserJet P2035n     | CNCKN05388     | 4 600                         | ЛО, г.Подпорожье, Свирская 82А                          | 0,50                      | 2 300,00              |
| 152 | HP LaserJet P2035n     | CNCKN05390     | 4 700                         | ЛО, г.Подпорожье, Свирская 82А                          | 0,50                      | 2 350,00              |
| 153 | HP LaserJet P2035n     | CNCKN05387     | 3 300                         | ЛО, г.Тосно, Энергетиков ул, дом № 1                    | 0,50                      | 1 650,00              |
| 154 | HP LaserJet M 2727 nfs | CNHTC2R0WM     | 7 100                         | ЛО, г. Сертолово, ул. Индустриальная д. 7 литер И       | 0,50                      | 3 550,00              |
| 155 | HP LaserJet M 2727 nfs | SN12345678     | 4 000                         | ЛО, г. Луга, пр. Победы 22а                             | 0,50                      | 2 000,00              |
| 156 | HP LaserJet M 2727 nfs | CNHTB5NH9V     | 5 500                         | ЛО, г.Сосновый Бор, ул.Комсомольская, 30А               | 0,50                      | 2 750,00              |
| 157 | HP LaserJet M 2727 nfs | CNHTC3B01V     | 2 000                         | ЛО, г.Сосновый Бор, ул.Комсомольская, 30А               | 0,50                      | 1 000,00              |
| 158 | HP LaserJet M 2727 nfs | CNHTC3B01Z     | 1 100                         | ЛО, г.Сосновый Бор, ул.Комсомольская, 30А               | 0,50                      | 550,00                |
| 159 | HP LaserJet M 2727 nfs | CNGT997GMM     | 8 000                         | ЛО, г.Сосновый Бор, ул.Комсомольская, 30А               | 0,50                      | 4 000,00              |
| 160 | HP LaserJet M 2727 nfs | CNHTC3928J     | 4 400                         | ЛО, г.Сосновый Бор, ул.Комсомольская, 30А               | 0,50                      | 2 200,00              |
| 161 | HP LaserJet M 2727 nfs | CNHTC3B02F     | 10                            | ЛО, г.Сосновый Бор, ул.Комсомольская, 30А               | 0,50                      | 5,00                  |
| 162 | HP LaserJet M 2727 nfs | CNHTBCRHGS     | 10                            | ЛО, г.Сосновый Бор, ул.Комсомольская, 30А               | 0,50                      | 5,00                  |
| 163 | HP LaserJet M 2727 nfs | CNG8C5JM1M     | 10                            | СПБ, Песочная наб. 42а                                  | 0,50                      | 5,00                  |
| 164 | HP LaserJet P2055dn    | CNCK748479     | 6 600                         | ЛО, г. Волхов, ул. Красных Курсантов, д.14              | 0,50                      | 3 300,00              |
| 165 | HP LaserJet P2055dn    | CNCHB63079     | 7 000                         | ЛО, г. Волхов, ул. Красных Курсантов, д.14              | 0,50                      | 3 500,00              |
| 166 | HP LaserJet P2055dn    | CNCKJ60961     | 31 800                        | ЛО, г.Выборг, ул.Советская д.4                          | 0,50                      | 15 900,00             |
| 167 | HP LaserJet P2055dn    | CNC1B28371     | 11 300                        | ЛО, г.Выборг, ул.Советская д.4                          | 0,50                      | 5 650,00              |
| 168 | HP LaserJet P2055dn    | CNCKJ60951     | 800                           | ЛО, г.Выборг, Рыбный переулок д.2                       | 0,50                      | 400,00                |
| 169 | HP LaserJet P2015      | CNBW89X0MW     | 300                           | ЛО, Гатчинский район, п.Тайцы, ул.Советская,25,         | 0,50                      | 150,00                |
| 170 | HP LaserJet P2055dn    | CNCJP42096     | 2 800                         | ЛО, г.Гатчина, Чкалова, 62                              | 0,50                      | 1 400,00              |
| 171 | HP LaserJet P2055dn    | CNCJP42093     | 5 200                         | ЛО, г.Гатчина, Промзона-1, квартал 4, площадка 3        | 0,50                      | 2 600,00              |
| 172 | HP LaserJet P2055dn    | CNCJP42088     | 2 500                         | ЛО, Гатчинский район, п. Дружная Горка , ул. Уткина, 2А | 0,50                      | 1 250,00              |
| 173 | HP LaserJet P2055dn    | CNCJP42100     | 3 300                         | ЛО, г.Гатчина, Чкалова, 62                              | 0,50                      | 1 650,00              |
| 174 | HP LaserJet P2055dn    | CNCJP42091     | 3 900                         | ЛО, г.Гатчина, Чкалова, 62                              | 0,50                      | 1 950,00              |
| 175 | HP LaserJet P2055dn    | CNCJP42098     | 5 400                         | ЛО, г.Гатчина, Промзона-1, квартал 4, площадка 3        | 0,50                      | 2 700,00              |
| 176 | HP LaserJet P2055dn    | CNCJP42094     | 600                           | ЛО, г.Гатчина, Промзона-1, квартал 4, площадка 3        | 0,50                      | 300,00                |
| 177 | HP LaserJet P2055dn    | CNCKJ60948     | 12 700                        | ЛО, г.Кингисепп, пр.К.Маркса-66                         | 0,50                      | 6 350,00              |
| 178 | HP LaserJet P2055dn    | CNC1809699     | 10 200                        | ЛО, г.Кингисепп, пр.К.Маркса-66                         | 0,50                      | 5 100,00              |
| 179 | HP LaserJet P2055dn    | CNC1809697     | 7 400                         | ЛО, г.Кингисепп, пр.К.Маркса-66                         | 0,50                      | 3 700,00              |
| 180 | HP LaserJet P2055dn    | CNC1709684     | 10 400                        | ЛО, г.Кингисепп, пр.К.Маркса-66                         | 0,50                      | 5 200,00              |
| 181 | HP LaserJet P2055dn    | CNCHB63075     | 7 700                         | ЛО, г.Кингисепп, пр.К.Маркса-66                         | 0,50                      | 3 850,00              |
| 182 | HP LaserJet P2055dn    | CNCGB09304     | 600                           | ЛО, г.Кингисепп, пр.К.Маркса-66                         | 0,50                      | 300,00                |
| 183 | HP LaserJet P2055dn    | CNCHB63078     | 12 600                        | СПБ, Песочная наб. 42а                                  | 0,50                      | 6 300,00              |
| 184 | HP LaserJet P2055dn    | CNCHC32062     | 7 300                         | СПБ, Песочная наб. 42а                                  | 0,50                      | 3 650,00              |
| 185 | HP LaserJet P2055dn    | CNCHB85129     | 2 300                         | ЛО, г. Бокситогорск, ул. Жукова, д. 2                   | 0,50                      | 1 150,00              |
| 186 | HP LaserJet P2055dn    | CNC1B38350     | 1 500                         | ЛО, г. Бокситогорск, ул. Жукова, д. 2                   | 0,50                      | 750,00                |
| 187 | HP LaserJet 2300       | CNCHB92049     | 4 000                         | СПБ, Песочная наб. 42а                                  | 0,50                      | 2 000,00              |
| 188 | HP LaserJet 2300       | CNCHB92014     | 50                            | СПБ, Песочная наб. 42а                                  | 0,50                      | 25,00                 |
| 189 | HP LaserJet 2420       | CNFKD82787     | 50                            | СПБ, Песочная наб. 42а                                  | 0,50                      | 25,00                 |
| 190 | HP LaserJet 2420       | CNFKD79749     | 2 500                         | ЛО, г.Тосно, Энергетиков ул, дом № 1                    | 0,50                      | 1 250,00              |
| 191 | HP LaserJet 3015       | CNBF167231     | 900                           | СПБ, Песочная наб. 42а                                  | 0,50                      | 450,00                |

|     | Наименование                   | Серийный номер | Среднее кол. отпечатков в год | Адрес установки  | Стоимость отпечатка (руб) | Стоимость в год (руб) |
|-----|--------------------------------|----------------|-------------------------------|--|---------------------------|-----------------------|
| 192 | HP LaserJet 3015               | CNBF158785     | 1 500                         | СПБ, Песочная наб. 42а                                   | 0,50                      | 750,00                |
| 193 | HP LaserJet 3015               | CNBF103242     | 900                           | СПБ, Песочная наб. 42а                                   | 0,50                      | 450,00                |
| 194 | HP LaserJet 3015               | VNBQD1L0R0     | 19 900                        | СПБ, Песочная наб. 42а                                   | 0,50                      | 9 950,00              |
| 195 | HP LaserJet P3052              | CNSK767894     | 15 400                        | ЛО, Кировск г, Ладужская ул, дом № 3                     | 0,50                      | 7 700,00              |
| 196 | HP LaserJet 3055               | CNSK435343     | 5 900                         | ЛО, г.Тосно, Энергетиков ул, дом № 1                     | 0,50                      | 2 950,00              |
| 197 | HP LaserJet 3055               | CNSJ157413     | 400                           | СПБ, Песочная наб. 42а                                   | 0,50                      | 200,00                |
| 198 | HP LaserJet 3055               | CNSKR47182     | 2 200                         | СПБ, Песочная наб. 42а                                   | 0,50                      | 1 100,00              |
| 199 | HP LaserJet P4015n             | CNFY238340     | 6 500                         | ЛО, г. Бокситогорск, ул. Жукова, д. 2                    | 0,50                      | 3 250,00              |
| 200 | HP LaserJet 5200TN             | CNHXN92704     | 4 700                         | ЛО, г. Бокситогорск, ул. Жукова, д. 2                    | 0,50                      | 2 350,00              |
| 201 | HP LaserJet 5200TN             | CNHXK27180     | 50                            | ЛО г.Сланцы, Сланцевское шоссе 34                        | 0,50                      | 25,00                 |
| 202 | HP LaserJet 5200TN             | CNFXC00521     | 5 800                         | ЛО, г. Волхов, ул. Красных Курсантов, д.14               | 0,50                      | 2 900,00              |
| 203 | HP LaserJet 5200TN             | CNHXN04093     | 24 800                        | ЛО, г. Волхов, ул. Красных Курсантов, д.14               | 0,50                      | 12 400,00             |
| 204 | HP LaserJet 5200TN             | CNHXK91874     | 7 000                         | ЛО, г.Кингисепп, пр.К.Маркса-66                          | 0,50                      | 3 500,00              |
| 205 | HP LaserJet 5200TN             | CNFXH44683     | 50                            | ЛО, Кировск г, Ладужская ул, дом № 3                     | 0,50                      | 25,00                 |
| 206 | HP LaserJet 5200TN             | CNFXC31979     | 6 100                         | ЛО, г.Сосновый Бор, ул.Комсомольская, 30А                | 0,50                      | 3 050,00              |
| 207 | HP LaserJet 5200TN             | CNCXC02600     | 16 500                        | СПБ, Песочная наб. 42а                                   | 0,50                      | 8 250,00              |
| 208 | HP LaserJet 9040n              | JPRTC1D0KN     | 19 900                        | ЛО, г.Выборг, ул.Советская д.4                           | 0,50                      | 9 950,00              |
| 209 | XEROX WC PRO 420               | ZYR-3501783217 | 50                            | ЛО, г.Подпорожье, Свирская 82А                           | 0,50                      | 25,00                 |
| 210 | HP LaserJet Pro 400            | PHKGF18268     | 24 400                        | ЛО, г.Выборг, ул.Советская д.4                           | 0,50                      | 12 200,00             |
| 211 | HP LaserJet Pro 400            | VNC3C02206     | 3 600                         | ЛО, г.Гатчина, Чкалова, 62                               | 0,50                      | 1 800,00              |
| 212 | HP LaserJet Pro 400            | VNC4133410     | 6 600                         | ЛО, г.Гатчина, Промзона-1, квартал 4, площадка 3         | 0,50                      | 3 300,00              |
| 213 | HP LaserJet Pro 400            | VNC3711120     | 7 300                         | ЛО, Гатчинский район, п.Сиверский, ул.С.Никифорова, 32А, | 0,50                      | 3 650,00              |
| 214 | HP LaserJet Pro 400            | VNC4133422     | 700                           | ЛО, г.Гатчина, Чкалова, 62                               | 0,50                      | 350,00                |
| 215 | HP LaserJet Pro 400            | VNC3711044     | 2 900                         | ЛО, г.Гатчина, Чкалова, 62                               | 0,50                      | 1 450,00              |
| 216 | HP LaserJet Pro 400            | VNC4133425     | 2 600                         | ЛО, г.Гатчина, Промзона-1, квартал 4, площадка 3         | 0,50                      | 1 300,00              |
| 217 | HP LaserJet Pro 400            | VNC3711049     | 5 600                         | ЛО, Гатчинский район, п.Вырица, ул.Московская, 24,       | 0,50                      | 2 800,00              |
| 218 | HP LaserJet Pro 400 MFP M425dn | CND8F7K2DM     | 4 100                         | ЛО, г.Волосово, ул.Заводская д4                          | 0,50                      | 2 050,00              |
| 219 | HP LaserJet Pro 400 MFP M425dn | CNF8G3S5D9     | 3 700                         | ЛО, г.Волосово, ул.Заводская д4                          | 0,50                      | 1 850,00              |
| 220 | HP LaserJet Pro 400 M401dn     | PHKGC10201     | 4 400                         | ЛО, г. Тихвин, Коммунальный квартал, д. 8                | 0,50                      | 2 200,00              |
| 221 | HP LaserJet Pro 400 M401dn     | VNH4224379     | 6 500                         | ЛО, Кировск г, Ладужская ул, дом № 3                     | 0,50                      | 3 250,00              |
| 222 | HP LaserJet Pro 400 M401dn     | VNC3M16319     | 15 800                        | ЛО, Кировск г, Ладужская ул, дом № 3                     | 0,50                      | 7 900,00              |
| 223 | HP LaserJet Pro 400 M401dn     | PHKGB18718     | 12 100                        | ЛО, Кировск г, Ладужская ул, дом № 3                     | 0,50                      | 6 050,00              |
| 224 | HP LaserJet Pro 400 M401dn     | VNC3M16312     | 5 400                         | ЛО, Кировск г, Ладужская ул, дом № 3                     | 0,50                      | 2 700,00              |
| 225 | HP LaserJet Pro 400 M401dn     | NVNC3M16315    | 1 000                         | ЛО, Кировск г, Ладужская ул, дом № 3                     | 0,50                      | 500,00                |
| 226 | HP LaserJet Pro 400 M401dn     | VNH4224384     | 16 900                        | ЛО, г.Шлиссельбург, Старосинявинская дор, дом № 2        | 0,50                      | 8 450,00              |
| 227 | HP LaserJet Pro 400 M401dn     | PHKGC10200     | 4 800                         | ЛО, г.Шлиссельбург, Старосинявинская дор, дом № 2        | 0,50                      | 2 400,00              |
| 228 | HP LaserJet Pro 400 M401dn     | VNH4224383     | 4 600                         | ЛО, г.Шлиссельбург, Старосинявинская дор, дом № 2        | 0,50                      | 2 300,00              |
| 229 | HP LaserJet Pro 400 M401dn     | PHKGC10203     | 2 200                         | ЛО, г.Шлиссельбург, Старосинявинская дор, дом № 2        | 0,50                      | 1 100,00              |
| 230 | HP LaserJet Pro 400 M401dn     | PHKGC10202     | 4 400                         | ЛО, г. Отрадное, 7-я линия, д.1                          | 0,50                      | 2 200,00              |



|     | Наименование                   | Серийный номер | Среднее кол. отпечатков в год | Адрес установки                                   | Стоимость отпечатка (руб) | Стоимость в год (руб) |
|-----|--------------------------------|----------------|-------------------------------|---|---------------------------|-----------------------|
| 231 | HP LaserJet Pro 400 M401dn     | VNH4224376     | 2 000                         | ЛО, г.Лодейное Поле, Титова 135                   | 0,50                      | 1 000,00              |
| 232 | HP LaserJet Pro 400 M401dn     | PHKGD18983     | 3 600                         | ЛО, г.Лодейное Поле, Титова 135                   | 0,50                      | 1 800,00              |
| 233 | HP LaserJet Pro 400 M401dn     | PHKGD18984     | 1 800                         | ЛО, г.Лодейное Поле, Титова 135                   | 0,50                      | 900,00                |
| 234 | HP LaserJet Pro 400 M401dn     | VNH4224369     | 7 500                         | ЛО, г.Лодейное Поле, Титова 135                   | 0,50                      | 3 750,00              |
| 235 | HP LaserJet Pro 400 M401dn     | VNH4224375     | 2 400                         | ЛО, г.Лодейное Поле, Титова 135                   | 0,50                      | 1 200,00              |
| 236 | HP LaserJet Pro 400 M401dn     | PHKGD18973     | 4 400                         | ЛО, г.Лодейное Поле, Титова 135                   | 0,50                      | 2 200,00              |
| 237 | HP LaserJet Pro 400 M401dn     | PHKGD18156     | 8 300                         | ЛО, г.Лодейное Поле, Титова 135                   | 0,50                      | 4 150,00              |
| 238 | HP LaserJet Pro 400 M401dn     | VNH4224380     | 5 400                         | ЛО, г.Лодейное Поле, Титова 135                   | 0,50                      | 2 700,00              |
| 239 | HP LaserJet Pro 400 M401dn     | PHKGD19033     | 4 700                         | ЛО, г.Лодейное Поле, Титова 135                   | 0,50                      | 2 350,00              |
| 240 | HP LaserJet Pro 400 M401dn     | VNC4L37947     | 900                           | СПБ, Песочная наб. 42а                            | 0,50                      | 450,00                |
| 241 | HP LaserJet Pro 400 M401dn     | VNC5931018     | 4 000                         | ЛО, г. Бокситогорск, ул. Жукова, д. 2             | 0,50                      | 2 000,00              |
| 242 | HP LaserJet Pro 400 M401dn     | VNC5931009     | 3 000                         | ЛО, г. Бокситогорск, ул. Жукова, д. 2             | 0,50                      | 1 500,00              |
| 243 | HP LaserJet Pro 400 M401d      | VNC3711043     | 20                            | ЛО, г.Сосновый Бор, ул.Комсомольская, 30А         | 0,50                      | 10,00                 |
| 244 | HP LaserJet Pro 400 M401d      | VNC3415216     | 1 400                         | ЛО, г.Сосновый Бор, ул.Комсомольская, 30А         | 0,50                      | 700,00                |
| 245 | HP LaserJet Pro 400 M401d      | VNC3711046     | 700                           | ЛО, г.Сосновый Бор, ул.Комсомольская, 30А         | 0,50                      | 350,00                |
| 246 | HP LaserJet Pro 400 M401dn     | PHKGD18971     | 4 700                         | ЛО, г. Волхов, ул. Красных Курсантов, д.14        | 0,50                      | 2 350,00              |
| 247 | HP LaserJet Pro 400 M401dn     | VNH6G45531     | 2 800                         | ЛО, г. Кириши, пр. Победы, д.21                   | 0,50                      | 1 400,00              |
| 248 | HP LaserJet Pro 400 M401dn     | PHKGD18976     | 12 600                        | ЛО, г. Кириши, пр. Победы, д.21                   | 0,50                      | 6 300,00              |
| 249 | HP LaserJet Pro 400 M401dn     | VNH6G45434     | 4 000                         | ЛО, г. Кириши, пр. Победы, д.21                   | 0,50                      | 2 000,00              |
| 250 | HP LaserJet Pro 400 M401dn     | VNC3716788     | 3 800                         | ЛО, г.Луга, пр. Победы 22а                        | 0,50                      | 1 900,00              |
| 251 | HP LaserJet Pro 400 M401dn     | VNC3716548     | 4 900                         | ЛО, г.Луга, пр. Победы 22а                        | 0,50                      | 2 450,00              |
| 252 | HP LaserJet Pro 400 M401dn     | VNC3716784     | 1 900                         | ЛО, г.Луга, пр. Победы 22а                        | 0,50                      | 950,00                |
| 253 | HP LaserJet Pro 400 M401dn     | VNC3716785     | 9 300                         | ЛО, г.Луга, пр. Победы 22а                        | 0,50                      | 4 650,00              |
| 254 | HP LaserJet Pro 400 M401dn     | PHKGF18373     | 6 700                         | ЛО, г.Луга, пр. Победы 22а                        | 0,50                      | 3 350,00              |
| 255 | HP LaserJet Pro 400 M401dn     | VNC3716543     | 15 600                        | ЛО, г.Луга, пр. Победы 22а                        | 0,50                      | 7 800,00              |
| 256 | HP LaserJet Pro 400 M401dn     | VNC3716539     | 7 100                         | ЛО, г.Луга, пр. Победы 22а                        | 0,50                      | 3 550,00              |
| 257 | HP LaserJet Pro 400 M401dn     | PHKGF18378     | 3 700                         | ЛО, г.Луга, пр. Победы 22а                        | 0,50                      | 1 850,00              |
| 258 | HP LaserJet Pro 400 M401dn     | PHKGF18264     | 2 800                         | ЛО, Лужский р-н, Толмачёво ул. Толмачёва 28б      | 0,50                      | 1 400,00              |
| 259 | HP LaserJet Pro 400 M401dn     | PHKGD19023     | 5 200                         | ЛО, г.Луга, пр. Победы 22а                        | 0,50                      | 2 600,00              |
| 260 | HP LaserJet Pro 400 M401dw     | VNC3711045     | 10 000                        | ЛО, г. Волхов, ул. Красных Курсантов, д.14        | 0,50                      | 5 000,00              |
| 261 | HP LaserJet Pro 400 M401dn     | PHKGF18389     | 2 500                         | ЛО, г.Выборг, ул.Советская д.4                    | 0,50                      | 1 250,00              |
| 262 | HP LaserJet Pro 400 M401dn     | PHKGD19244     | 8 200                         | ЛО, г.Выборг, ул.Советская д.4                    | 0,50                      | 4 100,00              |
| 263 | HP LaserJet pro 400 m401dn     | VNH4224382     | 9 600                         | ЛО, г.Шлиссельбург, Старосинявинская дор, дом № 2 | 0,50                      | 4 800,00              |
| 264 | HP LaserJet Pro 400 M401dn     | VNC3711047     | 13 000                        | ЛО, г.Гатчина, Чкалова, 62                        | 0,50                      | 6 500,00              |
| 265 | HP LaserJet Pro 400 MFP M425dn | CNF8G3S592     | 15 500                        | ЛО, г. Тихвин, Коммунальный квартал, д. 8         | 0,50                      | 7 750,00              |
| 266 | HP LaserJet Pro 400 MFP M425dn | CNF8G3S5QL     | 6 100                         | ЛО, Кировск г, Ладожская ул, дом № 3              | 0,50                      | 3 050,00              |
| 267 | HP LaserJet Pro 400 MFP M425dn | CNF8G3S5ML     | 19 600                        | ЛО, Кировск г, Ладожская ул, дом № 3              | 0,50                      | 9 800,00              |
| 268 | HP LaserJet Pro 400 MFP M425dn | CND8F7K758     | 27 100                        | ЛО, Кировск г, Ладожская ул, дом № 3              | 0,50                      | 13 550,00             |
| 269 | HP LaserJet Pro 400 MFP M425dn | CND8F7K772     | 20 200                        | ЛО, Кировск г, Ладожская ул, дом № 3              | 0,50                      | 10 100,00             |
| 270 | HP LaserJet Pro 400 MFP M425dn | CNF8G3S5HJ     | 2 000                         | ЛО, Кировск г, Ладожская ул, дом № 3              | 0,50                      | 1 000,00              |
| 271 | HP LaserJet Pro 400 MFP M425dn | CNB6D57H51     | 15 800                        | ЛО, г.Тосно, Энергетиков ул, дом № 1              | 0,50                      | 7 900,00              |

|     | Наименование                   | Серийный номер | Среднее кол. отпечатков в год | Адрес установки   | Стоимость отпечатка (руб) | Стоимость в год (руб) |
|-----|--------------------------------|----------------|-------------------------------|---|---------------------------|-----------------------|
| 272 | HP LaserJet Pro 400 MFP M425dn | CND8F7K7PS     | 19 300                        | ЛО, г.Тосно, Энергетиков ул, дом № 1  | 0,50                      | 9 650,00              |
| 273 | HP LaserJet Pro 400 MFP M425dn | CNB6D4THF8     | 6 700                         | ЛО, г.Тосно, Энергетиков ул, дом № 1  | 0,50                      | 3 350,00              |
| 274 | HP LaserJet Pro 400 MFP M425dn | CND8F7K8WQ     | 16 100                        | ЛО, Шлиссельбург, Старосинявинская дор, дом.2                               | 0,50                      | 8 050,00              |
| 275 | HP LaserJet Pro 400 MFP M425dn | CNF8G3YBNG     | 20 100                        | ЛО, г.Лодейное Поле, Титова 135   | 0,50                      | 10 050,00             |
| 276 | HP LaserJet Pro 400 MFP M425dn | CND8G1505W     | 16 800                        | ЛО, г. Сертолово, ул. Индустриальная д. 7 литер И                           | 0,50                      | 8 400,00              |
| 277 | HP LaserJet Pro 400 MFP M425dn | CNF8G2C61T     | 49 800                        | ЛО, г. Сертолово, ул. Индустриальная д. 7 литер И                           | 0,50                      | 24 900,00             |
| 278 | HP LaserJet Pro 400 MFP M425dn | CNF8G3R8QK     | 15 000                        | ЛО, г. Сертолово, ул. Индустриальная д. 7 литер И                           | 0,50                      | 7 500,00              |
| 279 | HP LaserJet Pro 400 MFP M425dn | CND8FBP2M9     | 43 300                        | ЛО, г. Сертолово, ул. Индустриальная д. 7 литер И                           | 0,50                      | 21 650,00             |
| 280 | HP LaserJet Pro 400 MFP M425dn | CND8G1504F     | 43 000                        | ЛО, г. Сертолово, ул. Индустриальная д. 7 литер И                           | 0,50                      | 21 500,00             |
| 281 | HP LaserJet Pro 400 MFP M425dn | CNF8G5JL39     | 29 200                        | ЛО, г. Сертолово, ул. Индустриальная д. 7 литер И                           | 0,50                      | 14 600,00             |
| 282 | HP LaserJet Pro 400 MFP M425dn | CND8FBFB97     | 44 300                        | СПБ, Песочная наб. 42а  | 0,50                      | 22 150,00             |
| 283 | HP LaserJet Pro 400 MFP M425dn | CNF8G3S69T     | 38 900                        | СПБ, Песочная наб. 42а  | 0,50                      | 19 450,00             |
| 284 | HP LaserJet Pro 400 MFP M425dn | CNF8G3S66T     | 1 700                         | СПБ, Песочная наб. 42а  | 0,50                      | 850,00                |
| 285 | HP LaserJet Pro 400 MFP M425dn | CNF8G3S67R     | 8 700                         | СПБ, Песочная наб. 42а  | 0,50                      | 4 350,00              |
| 286 | HP LaserJet Pro 400 MFP M425dn | CND8FBH29R     | 24 600                        | СПБ, Песочная наб. 42а  | 0,50                      | 12 300,00             |
| 287 | HP LaserJet Pro 400 MFP M425dn | CNF8G3S660     | 6 500                         | СПБ, Песочная наб. 42а  | 0,50                      | 3 250,00              |
| 288 | HP LaserJet Pro 400 MFP M425dn | CNB6D40H3M     | 5 000                         | СПБ, Песочная наб. 42а  | 0,50                      | 2 500,00              |
| 289 | HP LaserJet Pro 400 MFP M425dn | CNB6D95HGV     | 46 100                        | СПБ, Песочная наб. 42а  | 0,50                      | 23 050,00             |
| 290 | HP LaserJet Pro 400 MFP M425dn | CNB6D8SHPK     | 4 600                         | СПБ, Песочная наб. 42а  | 0,50                      | 2 300,00              |
| 291 | HP LaserJet Pro 400 MFP M425dn | CNF8G3S5CR     | 6 100                         | ЛО, г. Волхов, ул. Красных Курсантов, д.14                                  | 0,50                      | 3 050,00              |
| 292 | HP LaserJet Pro 400 MFP M425dn | CND8FP2WP      | 7 700                         | ЛО, г. Волхов, ул. Красных Курсантов, д.14                                  | 0,50                      | 3 850,00              |
| 293 | HP LaserJet Pro 400 MFP M425dn | CNF8G3YB8F     | 20 000                        | ЛО, г. Кириши, пр. Победы, д.21   | 0,50                      | 10 000,00             |
| 294 | HP LaserJet Pro 400 MFP M425dn | CNF8G3YBSW     | 3 400                         | ЛО, г. Кириши, пр. Победы, д.21   | 0,50                      | 1 700,00              |
| 295 | HP LaserJet Pro 400 MFP M425dn | CNF8G3YBSR     | 6 800                         | ЛО, г. Кириши, пр. Победы, д.21   | 0,50                      | 3 400,00              |
| 296 | HP LaserJet Pro 400 MFP M425dn | CNF8G3S51B     | 7 300                         | ЛО, Приозерский р-н, массив Орехово – Северное д. п., Главная ул., дом № 50 | 0,50                      | 3 650,00              |
| 297 | HP LaserJet Pro 400 MFP M425dn | CNF8G3S512     | 19 000                        | ЛО, г.Кингисепп, пр.К.Маркса-66   | 0,50                      | 9 500,00              |
| 298 | HP LaserJet Pro 400 MFP M425dn | CNF8G3S543     | 11 300                        | ЛО, г.Кингисепп, пр.К.Маркса-66   | 0,50                      | 5 650,00              |
| 299 | HP LaserJet Pro 400 MFP M425dn | CND8F7K046     | 8 700                         | ЛО, г.Сосновый Бор, ул.Комсомольская, 30А                                   | 0,50                      | 4 350,00              |
| 300 | HP LaserJet Pro 400 MFP M425dn | CNB6D7YH4B     | 15 700                        | ЛО, г.Сосновый Бор, ул.Комсомольская, 30А                                   | 0,50                      | 7 850,00              |
| 301 | HP LaserJet Pro 400 MFP M425dn | CNF8G3S5FH     | 4 800                         | ЛО, г.Сосновый Бор, ул.Комсомольская, 30А                                   | 0,50                      | 2 400,00              |
| 302 | HP LaserJet Pro 400 MFP M425dn | CND8FBF9HN     | 7 300                         | ЛО, г. Тихвин, Коммунальный квартал, д. 8                                   | 0,50                      | 3 650,00              |
| 303 | HP LaserJet Pro 400 MFP M425dn | CND8FBFBBC     | 4 100                         | СПБ, Песочная наб. 42а  | 0,50                      | 2 050,00              |
| 304 | HP LaserJet Pro 400 MFP M425dn | CND8F334PM     | 6 600                         | СПБ, Песочная наб. 42а  | 0,50                      | 3 300,00              |
| 305 | HP LaserJet Pro 400 MFP M425dn | CNF8G3YBS1     | 39 200                        | ЛО, г. Тихвин, Коммунальный квартал, д. 8                                   | 0,50                      | 19 600,00             |
| 306 | HP LaserJet Enterprise 700     | CNBVF7S08M     | 11 900                        | ЛО, г. Волхов, ул. Красных Курсантов, д.14                                  | 0,50                      | 5 950,00              |
| 307 | HP LaserJet 1010               | CNFD543518     | 1 100                         | ЛО, г. Тихвин, Коммунальный квартал, д. 8                                   | 0,50                      | 550,00                |

|     | Наименование             | Серийный номер  | Среднее кол. отпечатков в год | Адрес установки                                    | Стоимость отпечатка (руб) | Стоимость в год (руб) |
|-----|--------------------------|-----------------|-------------------------------|--|---------------------------|-----------------------|
| 308 | HP LaserJet 1015         | CNFD155957      | 800                           | СПБ, Песочная наб. 42а                             | 0,50                      | 400,00                |
| 309 | HP LaserJet 1018         | VNC4352209      | 7 100                         | ЛО, Кировск г, Ладожская ул, дом № 3               | 0,50                      | 3 550,00              |
| 310 | HP LaserJet 1018         | CNC1J10644      | 1 200                         | СПБ, Песочная наб. 42а                             | 0,50                      | 600,00                |
| 311 | HP LaserJet 1018         | CNC1K13712      | 3 100                         | ЛО, Кировск г, Ладожская ул, дом № 3               | 0,50                      | 1 550,00              |
| 312 | HP LaserJet 1020         | CNCK519717      | 1 100                         | СПБ, Песочная наб. 42а                             | 0,50                      | 550,00                |
| 313 | HP LaserJet 1150         | CNBD057604      | 1 100                         | ЛО, г. Тихвин, Коммунальный квартал, д. 8          | 0,50                      | 550,00                |
| 314 | HP LaserJet 1200         | CNCF842588      | 1 500                         | ЛО, г.Гатчина, Чкалова, 62                         | 0,50                      | 750,00                |
| 315 | HP LaserJet 1200         | CNCF747745      | 50                            | ЛО, г.Гатчина, Чкалова, 62                         | 0,50                      | 25,00                 |
| 316 | HP LaserJet 1200         | CNCF869335      | 41 300                        | ЛО, г.Гатчина, Промзона-1, квартал 4, площадка 3   | 0,50                      | 20 650,00             |
| 317 | HP LaserJet 2420         | CNFJB12739      | 500                           | ЛО, г.Гатчина, Чкалова, 62                         | 0,50                      | 250,00                |
| 318 | HP LaserJet 5100         | CNHGA39714      | 100                           | ЛО, г.Луга, пр. Победы 22а                         | 0,50                      | 50,00                 |
| 319 | HP LaserJet M1522n       | VNHTB64GF3      | 3 100                         | ЛО, г. Пикалево, ул. Строительная, д. 8            | 0,50                      | 1 550,00              |
| 320 | HP LaserJet P1005        | VNF4F79160      | 6 600                         | ЛО, г. Тихвин, Коммунальный квартал, д. 8          | 0,50                      | 3 300,00              |
| 321 | HP LaserJet P1102        | VNCNT10389      | 1 200                         | ЛО, г. Пикалево, ул. Строительная, д. 8            | 0,50                      | 600,00                |
| 322 | HP LaserJet P1102        | VNCGP29080      | 1 800                         | ЛО, г.Тосно, Энергетиков ул, дом № 1               | 0,50                      | 900,00                |
| 323 | HP LaserJet P1505        | VNC6Q05965      | 50                            | СПБ, Песочная наб. 42а                             | 0,50                      | 25,00                 |
| 324 | HP LaserJet P2015        | CNBW77S2SN      | 2 900                         | ЛО г.Сланцы, Сланцевское шоссе 34                  | 0,50                      | 1 450,00              |
| 325 | HP LaserJet P2015        | CNBW79B5KM      | 1 300                         | ЛО, г.Кингисепп, пр.К.Маркса-66                    | 0,50                      | 650,00                |
| 326 | HP LaserJet P2035n       | CNCK516371      | 12 500                        | ЛО, г. Тихвин, Коммунальный квартал, д. 8          | 0,50                      | 6 250,00              |
| 327 | HP LaserJet P2055DN      | CNCJP42099      | 400                           | ЛО, Гатчинский район, п.Вырица, ул.Московская, 24, | 0,50                      | 200,00                |
| 328 | HP LaserJet P2055DN      | CNCKJ60958      | 2 500                         | ЛО, пгт Рошино, ул. Круговая, дом 10               | 0,50                      | 1 250,00              |
| 329 | HP LaserJet Pro M201dw   | VNC3640776      | 1 500                         | ЛО, г.Кингисепп, пр.К.Маркса-66                    | 0,50                      | 750,00                |
| 330 | HP LaserJet P1505        | CNCK296770      | 1 500                         | ЛО, г.Советский, Комсомольская ул.,д.4             | 0,50                      | 750,00                |
| 331 | HP LaserJet 1320         | CNHKD75641      | 50                            | ЛО, Кировск г, Ладожская ул, дом № 3               | 0,50                      | 25,00                 |
| 332 | HP LaserJet Pro M1214nfh | CNF8B8DD7Y      | 1 200                         | ЛО, г.Волосово, ул.Заводская д4                    | 0,50                      | 600,00                |
| 333 | Kyocera Mita KM-1635     | PAE8496047      | 4 300                         | ЛО, г.Выборг, ул.Советская д.4                     | 0,50                      | 2 150,00              |
| 334 | Kyocera TASK alfa 180    | QLM1644247      | 3 100                         | ЛО, г.Выборг, ул.Советская д.4                     | 0,50                      | 1 550,00              |
| 335 | RICON Aficio MP 1500     | L6777220375     | 100                           | ЛО, г. Волхов, ул. Красных Курсантов, д.14         | 0,50                      | 50,00                 |
| 336 | Samsung SCX-3405W        | Z7ASBFCC200149V | 4 700                         | ЛО г.Сланцы, ул.Гибоедова 20Б                      | 0,50                      | 2 350,00              |
| 337 | Samsung SCX-3405W        | Z7ASBFEC200587E | 3 000                         | ЛО г.Сланцы, Сланцевское шоссе 34                  | 0,50                      | 1 500,00              |
| 338 | Samsung SCX-4824FN       | 6568BALZB02201Y | 3 900                         | ЛО, г. Отрадное, 7-я линия, д.1                    | 0,50                      | 1 950,00              |
| 339 | Sharp AR-5316            | 73022452        | 1 800                         | ЛО, г.Лодейное Поле, Титова 135                    | 0,50                      | 900,00                |
| 340 | Sharp AR-5316            | 83032269        | 200                           | ЛО, г.Тосно, Энергетиков ул, дом № 1               | 0,50                      | 100,00                |
| 341 | Sharp AR-5316E           | 83034799        | 4 400                         | ЛО, г. Отрадное, 7-я линия, д.1                    | 0,50                      | 2 200,00              |
| 342 | Sharp AR-5316E           | 83029559        | 3 000                         | ЛО, г.Лодейное Поле, Титова 135                    | 0,50                      | 1 500,00              |
| 343 | Sharp AR-5420            | 88003724        | 50                            | ЛО, г. Волхов, ул. Красных Курсантов, д.14         | 0,50                      | 25,00                 |
| 344 | Sharp AR-5420            | 18012672        | 300                           | ЛО, г.Светогорск, Победы ул., д.65                 | 0,50                      | 150,00                |
| 345 | Sharp AR-5420            | 18012872        | 1 700                         | ЛО, г.Выборг, ул.Советская д.4                     | 0,50                      | 850,00                |
| 346 | Sharp AR-5516            | 0 3022586       | 2 300                         | ЛО, г. Отрадное, 7-я линия, д.1                    | 0,50                      | 1 150,00              |
| 347 | Sharp AR-5520n           | 13059854        | 500                           | ЛО, г.Волосово, ул.Заводская д4                    | 0,50                      | 250,00                |
| 348 | Sharp AR-5618            | 33107997        | 3 200                         | ЛО, г. Пикалево, ул. Строительная, д. 8            | 0,50                      | 1 600,00              |
| 349 | Sharp AR-5618D           | 1508084X        | 3 300                         | ЛО, г.Лодейное Поле, Титова 135                    | 0,50                      | 1 650,00              |

|     | Наименование         | Серийный номер | Среднее кол. отпечатков в год | Адрес установки  | Стоимость отпечатка (руб) | Стоимость в год (руб) |
|-----|----------------------|----------------|-------------------------------|--|---------------------------|-----------------------|
| 350 | Sharp AR-5620N       | 23052270       | 4 500                         | ЛО, г.Лодейное Поле, Титова 135                          | 0,50                      | 2 250,00              |
| 351 | Sharp AR-5623n       | 13060050       | 38 800                        | ЛО, г.Гатчина, Чкалова, 62                               | 0,50                      | 19 400,00             |
| 352 | Sharp MX-B201D       | 28010254       | 1 100                         | ЛО, г.Шлиссельбург, Старосинявинская дор, дом № 2        | 0,50                      | 550,00                |
| 353 | Toshiba DP1640       | THL695288      | 1 000                         | ЛО, п.им. Морозова, ул. Чекалова, д.3                    | 0,50                      | 500,00                |
| 354 | Xerox Phaser 3210    | 3243797330     | 9 700                         | ЛО, г.Кингисепп, пр.К.Маркса-66                          | 0,50                      | 4 850,00              |
| 355 | Xerox WC 3210        | 3244273270     | 11 900                        | ЛО, г.Тосно, Энергетиков ул, дом № 1                     | 0,50                      | 5 950,00              |
| 356 | Xerox WC 3210        | 3222174383     | 6 700                         | ЛО, п.им. Морозова, ул. Чекалова, д.3                    | 0,50                      | 3 350,00              |
| 357 | Xerox WC 3210        | 3222174170     | 30 100                        | ЛО, г. Сертолово, ул. Индустриальная д. 7 литер И        | 0,50                      | 15 050,00             |
| 358 | Xerox WC 3210        | 3222174278     | 2 000                         | ЛО, Всеволожский р-н, д. Новосаратовка – центр, участок  | 0,50                      | 1 000,00              |
| 359 | Xerox WC 3210        | 3244273300     | 1 100                         | ЛО, Кировск г, Ладожская ул, дом № 3                     | 0,50                      | 550,00                |
| 360 | Xerox WC 3220        | 3246334810     | 5 800                         | ЛО, г.Гатчина, Чкалова, 62                               | 0,50                      | 2 900,00              |
| 361 | Xerox WC 3220        | 3221676296     | 8 700                         | ЛО, г.Гатчина, Чкалова, 62                               | 0,50                      | 4 350,00              |
| 362 | Xerox WC 3220        | 3221679163     | 1 000                         | ЛО, г.Гатчина, Промзона-1, квартал 4, площадка 3         | 0,50                      | 500,00                |
| 363 | Xerox WC 3220        | 3221644530     | 22 900                        | ЛО, г.Гатчина, Чкалова, 62                               | 0,50                      | 11 450,00             |
| 364 | Xerox WC 3210        | 5294672453     | 7 000                         | ЛО, г.Гатчина, Чкалова, 62                               | 0,50                      | 3 500,00              |
| 365 | Xerox WC 3220        | 3247933785     | 6 500                         | ЛО, Гатчинский район, п.Вырица, ул.Московская, 24,       | 0,50                      | 3 250,00              |
| 366 | Xerox WC 3220        | 3246491851     | 2 400                         | ЛО, г. Бокситогорск, ул. Жукова, д. 2                    | 0,50                      | 1 200,00              |
| 367 | Xerox WC 3220        | 3247972446     | 4 400                         | ЛО, Кировск г, Ладожская ул, дом № 3                     | 0,50                      | 2 200,00              |
| 368 | Xerox WC 3220        | 3221594869     | 9 100                         | ЛО, г.Гатчина, Чкалова, 62                               | 0,50                      | 4 550,00              |
| 369 | Xerox Phaser 3300MFP | 3251109345     | 6 600                         | ЛО г.Сланцы, Сланцевское шоссе 34                        | 0,50                      | 3 300,00              |
| 370 | Xerox Phaser 3300MFP | 3251116236     | 7 500                         | ЛО г.Сланцы, Сланцевское шоссе 34                        | 0,50                      | 3 750,00              |
| 371 | Xerox Phaser 3300MFP | 3251105781     | 16 100                        | СПБ, Песочная наб. 42а                                   | 0,50                      | 8 050,00              |
| 372 | Xerox Phaser 3300MFP | 3251128218     | 10 200                        | ЛО, г.Выборг, ул.Советская д.4                           | 0,50                      | 5 100,00              |
| 373 | Xerox Phaser 3300MFP | 3247593518     | 14 900                        | ЛО, г.Выборг, ул.Советская д.4                           | 0,50                      | 7 450,00              |
| 374 | Xerox Phaser 3300MFP | 3247593593     | 8 700                         | ЛО, г.Выборг, ул.Советская д.4                           | 0,50                      | 4 350,00              |
| 375 | Xerox Phaser 3300MFP | 3251109353     | 15 600                        | ЛО, г.Выборг, ул.Советская д.4                           | 0,50                      | 7 800,00              |
| 376 | Xerox Phaser 3300MFP | 3251150388     | 38 800                        | ЛО, г.Гатчина, Чкалова, 62                               | 0,50                      | 19 400,00             |
| 377 | Xerox Phaser 3300MFP | 3251182131     | 800                           | ЛО, г.Гатчина, Чкалова, 62                               | 0,50                      | 400,00                |
| 378 | Xerox Phaser 3300MFP | 3251109337     | 2 600                         | ЛО, Гатчинский район, п.Сиверский, ул.С.Никифорова, 32А, | 0,50                      | 1 300,00              |
| 379 | Xerox Phaser 3300MFP | 3251109370     | 17 900                        | ЛО, г.Гатчина, Чкалова, 62                               | 0,50                      | 8 950,00              |
| 380 | Xerox Phaser 3300MFP | 3251109388     | 9 400                         | ЛО, г.Гатчина, Промзона-1, квартал 4, площадка 3         | 0,50                      | 4 700,00              |
| 381 | Xerox Phaser 3300MFP | 3251109302     | 9 000                         | ЛО, г.Кингисепп, пр.К.Маркса-66                          | 0,50                      | 4 500,00              |
| 382 | Xerox Phaser 3300MFP | 3251109361     | 2 900                         | ЛО, г.Кингисепп, пр.К.Маркса-66                          | 0,50                      | 1 450,00              |
| 383 | Xerox Phaser 3300MFP | 3251108306     | 10 800                        | ЛО г.Сланцы, Сланцевское шоссе 34                        | 0,50                      | 5 400,00              |
| 384 | Xerox Phaser 3300MFP | 3251109299     | 15 700                        | ЛО, г.Кингисепп, пр.К.Маркса-66                          | 0,50                      | 7 850,00              |
| 385 | Xerox Phaser 3300MFP | 3250965060     | 23 400                        | ЛО, г.Кингисепп, пр.К.Маркса-66                          | 0,50                      | 11 700,00             |
| 386 | Xerox Phaser 3300MFP | 3247586325     | 9 800                         | ЛО, Всеволожский р-н, д. Новосаратовка – центр, д. № 9   | 0,50                      | 4 900,00              |
| 387 | Xerox Phaser 3300MFP | 3247593640     | 31 800                        | ЛО, Всеволожский р-н, д. Новосаратовка – центр, д. № 9   | 0,50                      | 15 900,00             |
| 388 | Xerox Phaser 3300MFP | 3251195268     | 7 400                         | ЛО, Всеволожский р-н, д. Новосаратовка – центр, д. № 9   | 0,50                      | 3 700,00              |
| 389 | Xerox Phaser 3300MFP | 3251109329     | 2 100                         | ЛО, г.Лодейное Поле, Титова 135                          | 0,50                      | 1 050,00              |

|     | Наименование           | Серийный номер  | Среднее кол. отпечатков в год | Адрес установки  | Стоимость отпечатка (руб) | Стоимость в год (руб) |
|-----|------------------------|-----------------|-------------------------------|--|---------------------------|-----------------------|
| 390 | Xerox Phaser 3300MFP   | 3251109310      | 11 900                        | ЛО, г.Лодейное Поле, Титова 135                        | 0,50                      | 5 950,00              |
| 391 | Xerox WC3315           | 3972495033      | 5 100                         | ЛО, п.им. Морозова, ул. Чекалова, д.3                  | 0,50                      | 2 550,00              |
| 392 | Xerox WC3315           | 3972495068      | 22 600                        | ЛО, г. Сертолово, ул. Индустриальная д. 7 литер И      | 0,50                      | 11 300,00             |
| 393 | Xerox WorkCentre PE120 | 3552910256      | 1 600                         | ЛО, Кировск г, Ладожская ул, дом № 3                   | 0,50                      | 800,00                |
| 394 | Xerox WC 118           | 3824696070      | 1 100                         | ЛО, г. Кириши, пр. Победы, д.21                        | 0,50                      | 550,00                |
| 395 | Xerox WC 5016          | 3317337484      | 200                           | ЛО, г. Сертолово, ул. Индустриальная д. 7 литер И      | 0,50                      | 100,00                |
| 396 | Xerox WC 5016          | 3318446694      | 20                            | ЛО, г. Сертолово, ул. Индустриальная д. 7 литер И      | 0,50                      | 10,00                 |
| 397 | XEROX WC 5020          | 3314982451      | 50                            | ЛО, г. Тихвин, Коммунальный квартал, д. 8              | 0,50                      | 25,00                 |
| 398 | Xerox WC 5020          | 3313270652      | 500                           | ЛО, г.Луга, пр. Победы 22а                             | 0,50                      | 250,00                |
| 399 | Brother HL-1270N       | B0J237007       | 1 100                         | ЛО, г.Подпорожье, Свирская 82А                         | 0,50                      | 550,00                |
| 400 | Brother MFC-7860DWR    | E69737H3N842783 | 9 100                         | ЛО, г. Сертолово, ул. Индустриальная д. 7 литер И      | 0,50                      | 4 550,00              |
| 401 | Brother HL-5470DW      | E70649E2J159510 | 1 100                         | ЛО, г. Сертолово, ул. Индустриальная д. 7 литер И      | 0,50                      | 550,00                |
| 402 | Brother MFC-8370DN     | E0J398280       | 10 100                        | ЛО, г. Сертолово, ул. Индустриальная д. 7 литер И      | 0,50                      | 5 050,00              |
| 403 | Brother MFC-8860DN     | E8J680110       | 700                           | ЛО, г. Сертолово, ул. Индустриальная д. 7 литер И      | 0,50                      | 350,00                |
| 404 | Brother MFC8860DN      | H8J739940       | 20 600                        | ЛО, г. Сертолово, ул. Индустриальная д. 7 литер И      | 0,50                      | 10 300,00             |
| 405 | Brother MFC-7320       | C0N318502       | 3 300                         | ЛО, г. Тихвин, Коммунальный квартал, д. 8              | 0,50                      | 1 650,00              |
| 406 | Brother MFC 7320       | C0N889190       | 900                           | ЛО, г. Бокситогорск, ул. Жукова, д. 2                  | 0,50                      | 450,00                |
| 407 | Canon IR1020           | C213DQQ21594    | 300                           | ЛО, г.Выборг, ул.Советская д.4                         | 0,50                      | 150,00                |
| 408 | Canon LBP3010          | MGTA118498      | 1 800                         | ЛО, г. Волхов, ул. Красных Курсантов, д.14             | 0,50                      | 900,00                |
| 409 | Canon i-SENSYS MF3010  | PMZ84867        | 50                            | ЛО, г.Лодейное Поле, Титова 135                        | 0,50                      | 25,00                 |
| 410 | Canon i-SENSYS MF4410  | HPB30182        | 2 500                         | ЛО, г.Лодейное Поле, Титова 135                        | 0,50                      | 1 250,00              |
| 411 | Canon LBP6000          | 0000A1BB1Fmj    | 800                           | ЛО, г.Лодейное Поле, Титова 135                        | 0,50                      | 400,00                |
| 412 | Canon LBP6000          | 0000B1A9RMcZ    | 10                            | ЛО, г.Лодейное Поле, Титова 135                        | 0,50                      | 5,00                  |
| 413 | Canon LBP2900          | L11121E         | 50                            | ЛО, г. Тихвин, Коммунальный квартал, д. 8              | 0,50                      | 25,00                 |
| 414 | Xerox WC 5225A         | 3316444678      | 24 000                        | ЛО, Всеволожский р-н, д. Новосаратовка – центр, д. № 9 | 0,70                      | 16 800,00             |
| 415 | Xerox WC 5225A         | 3316447758      | 59 600                        | СПБ, Песочная наб. 42а                                 | 0,70                      | 41 720,00             |
| 416 | Xerox WC 5225A         | 3316600920      | 80 600                        | СПБ, Песочная наб. 42а                                 | 0,70                      | 56 420,00             |
| 417 | Xerox WC 5225A         | 3316612350      | 46 900                        | СПБ, Песочная наб. 42а                                 | 0,70                      | 32 830,00             |
| 418 | Xerox WC 5222          | 3318394899      | 30 900                        | СПБ, Песочная наб. 42а                                 | 0,70                      | 21 630,00             |
| 419 | Xerox WC 5222          | 3318395569      | 50 100                        | СПБ, Песочная наб. 42а                                 | 0,70                      | 35 070,00             |
| 420 | Xerox WC 5222          | 3318401402      | 23 200                        | СПБ, Песочная наб. 42а                                 | 0,70                      | 16 240,00             |
| 421 | Xerox WC 5222          | 3318401496      | 48 700                        | СПБ, Песочная наб. 42а                                 | 0,70                      | 34 090,00             |
| 422 | Xerox WC 5222          | 3318409403      | 26 100                        | ЛО, г.Гатчина, Чкалова, 62                             | 0,70                      | 18 270,00             |
| 423 | Xerox WC 5222          | 3318828716      | 11 100                        | ЛО, г. Кириши, пр. Победы, д.21                        | 0,70                      | 7 770,00              |
| 424 | Xerox WC 5222          | 3318868939      | 21 200                        | ЛО, г.Сосновый Бор, ул.Комсомольская, 30А              | 0,70                      | 14 840,00             |
| 425 | Xerox WC5325           | 3322118359      | 19 800                        | ЛО, г.Подпорожье, Свирская 82А                         | 0,70                      | 13 860,00             |
| 426 | Xerox WC5325           | 3322129407      | 138 700                       | СПБ, Песочная наб. 42а                                 | 0,70                      | 97 090,00             |
| 427 | Xerox WC5325           | 3322137299      | 10 500                        | ЛО г.Сланцы, Сланцевское шоссе 34                      | 0,70                      | 7 350,00              |
| 428 | Xerox WC5325           | 3322139836      | 24 000                        | СПБ, Песочная наб. 42а                                 | 0,70                      | 16 800,00             |
| 429 | Xerox WC5325           | 3322147162      | 1 000                         | ЛО, г.Луга, пр. Победы 22а                             | 0,70                      | 700,00                |
| 430 | Xerox WC5325           | 3322147588      | 38 200                        | ЛО, г.Тосно, Энергетиков ул, дом № 1                   | 0,70                      | 26 740,00             |
| 431 | Xerox WC5325           | 3322186028      | 64 700                        | СПБ, Песочная наб. 42а                                 | 0,70                      | 45 290,00             |
| 432 | Xerox WC5325           | 3322187644      | 45 800                        | ЛО, г.Тосно, Энергетиков ул, дом № 1                   | 0,70                      | 32 060,00             |

|     | Наименование      | Серийный номер  | Среднее кол. отпечатков в год | Адрес установки                                   | Стоимость отпечатка (руб) | Стоимость в год (руб) |
|-----|-------------------|-----------------|-------------------------------|---|---------------------------|-----------------------|
| 433 | Xerox WC5325      | 3322187784      | 99 900                        | СПБ, Песочная наб. 42а                            | 0,70                      | 69 930,00             |
| 434 | Xerox WC5325      | 3322192516      | 75 600                        | ЛО, г.Выборг, ул.Советская д.4                    | 0,70                      | 52 920,00             |
| 435 | Xerox WC5325      | 3322193083      | 63 300                        | ЛО, Кировск г, Ладожская ул, дом № 3              | 0,70                      | 44 310,00             |
| 436 | Xerox WC5325      | 3322254465      | 71 100                        | ЛО, г.Шлиссельбург, Старосинявинская дор, дом № 2 | 0,70                      | 49 770,00             |
| 437 | Xerox WC5325      | 3322297091      | 31 500                        | ЛО, г.Кингисепп, пр.К.Маркса-66                   | 0,70                      | 22 050,00             |
| 438 | Xerox WC5325      | 3322297920      | 10 700                        | ЛО, г.Лодейное Поле, Титова 135                   | 0,70                      | 7 490,00              |
| 439 | Xerox WC5325      | 3322447590      | 37 400                        | ЛО, г. Волхов, ул. Красных Курсантов, д. 14       | 0,70                      | 26 180,00             |
| 440 | Xerox WC5325      | 3322447956      | 34 700                        | ЛО, г.Кингисепп, пр.К.Маркса-66                   | 0,70                      | 24 290,00             |
| 441 | Xerox WC5325      | 3322448162      | 20 400                        | ЛО, Кировск г, Ладожская ул, дом № 3              | 0,70                      | 14 280,00             |
| 442 | Xerox WC 5325     | 3338020243      | 18 300                        | ЛО, г. Тихвин, Коммунальный квартал, д. 8         | 0,70                      | 12 810,00             |
| 443 | Xerox WC5325      | 3338079663      | 4 500                         | ЛО, г.Луга, пр. Победы 22а                        | 0,70                      | 3 150,00              |
| 444 | Xerox WCPro123    | 3551934275      | 63 700                        | СПБ, Песочная наб. 42а                            | 1,00                      | 63 700,00             |
| 445 | Xerox WC7830 чб   | 3912374318      | 26 400                        | ЛО, г. Сертолово, ул. Индустриальная д. 7 литер И | 1,10                      | 29 040,00             |
|     | Xerox WC7830 цвет | 3912374318      | 37 600                        | ЛО, г. Сертолово, ул. Индустриальная д. 7 литер И | 5,00                      | 188 000,00            |
| 446 | Xerox WC7220 чб   | 3327585028      | 65 500                        | СПБ, Песочная наб. 42а                            | 1,10                      | 72 050,00             |
|     | Xerox WC7220 цвет | 3327585028      | 36 900                        | СПБ, Песочная наб. 42а                            | 5,00                      | 184 500,00            |
| 447 | Xerox WC7220 чб   | 3327591664      | 91 100                        | СПБ, Песочная наб. 42а                            | 1,10                      | 100 210,00            |
|     | Xerox WC7220 цвет | 3327591664      | 35 600                        | СПБ, Песочная наб. 42а                            | 5,00                      | 178 000,00            |
| 448 | Xerox WC7220 чб   | 3337734480      | 33 100                        | ЛО, г.Гатчина, Чкалова, 62                        | 1,10                      | 36 410,00             |
|     | Xerox WC7220 цвет | 3337734480      | 6 700                         | ЛО, г.Гатчина, Чкалова, 62                        | 5,00                      | 33 500,00             |
| 449 | Samsung M2870FD   | ZD1SB8KH8C001PM | 18 000                        | СПБ, Песочная наб. 42а                            | 0,50                      | 9 000,00              |
| 450 | Samsung M2870FD   | ZD1SB8KH8C0032J | 29 300                        | ЛО, г. Сертолово, ул. Индустриальная д. 7 литер И | 0,50                      | 14 650,00             |
| 451 | Samsung M2870FD   | ZD1SB8KH8C003EP | 21 300                        | ЛО, г. Сертолово, ул. Индустриальная д. 7 литер И | 0,50                      | 10 650,00             |
| 452 | Samsung M2870FD   | ZD1SB8KH8C003BX | 17 200                        | ЛО, г. Сертолово, ул. Индустриальная д. 7 литер И | 0,50                      | 8 600,00              |
| 453 | Samsung M2870FD   | ZD1SB8KH8C0039Z | 32 200                        | ЛО, г. Сертолово, ул. Индустриальная д. 7 литер И | 0,50                      | 16 100,00             |
| 454 | Samsung M2870FD   | ZD1SBJCGC0005PV | 8 900                         | ЛО, г. Сертолово, ул. Индустриальная д. 7 литер И | 0,50                      | 4 450,00              |
| 455 | Samsung M2870FD   | ZD1SB8KH8C003AM | 1 400                         | ЛО, Усть-Луга                                     | 0,50                      | 700,00                |
| 456 | Samsung M2870FD   | ZD1SB8KH8C002XP | 7 200                         | ЛО, г.Волосово, ул.Заводская д4                   | 0,50                      | 3 600,00              |
| 457 | Samsung M2870FD   | ZD1SB8KH8C003JW | 5 500                         | ЛО, г.Кингисепп, пр.К.Маркса-66                   | 0,50                      | 2 750,00              |
| 458 | Samsung M2870FD   | ZD1SB8KH8C001KA | 24 400                        | ЛО, г.Гатчина, Промзона-1, квартал 4, площадка 3  | 0,50                      | 12 200,00             |
| 459 | Samsung M2870FD   | ZD1SB8KH8C002GX | 1 700                         | ЛО, г.Гатчина, Чкалова, 62                        | 0,50                      | 850,00                |
| 460 | Samsung M2870FD   | ZD1SB8KH8C0025X | 4 700                         | ЛО, г.Гатчина, Чкалова, 62                        | 0,50                      | 2 350,00              |
| 461 | Samsung M2870FD   | ZD1SB8KH8C0036X | 4 000                         | ЛО, г.Гатчина, Чкалова, 62                        | 0,50                      | 2 000,00              |
| 462 | Samsung M2870FD   | ZD1SB8KH8C0028X | 43 700                        | ЛО, г.Гатчина, Чкалова, 62                        | 0,50                      | 21 850,00             |
| 463 | Samsung M2870FD   | ZD1SB8KH8C0026X | 500                           | ЛО, г.Гатчина, Чкалова, 62                        | 0,50                      | 250,00                |
| 464 | Samsung M2870FD   | ZD1SB8KH8C002BX | 2 900                         | ЛО, Гатчинский район, п.Тайцы, ул.Советская,25,   | 0,50                      | 1 450,00              |
| 465 | Samsung M2870FD   | ZD1SB8KH8C003CX | 15 300                        | ЛО, г.Гатчина, Чкалова, 62                        | 0,50                      | 7 650,00              |
| 466 | Samsung M2870FD   | ZD1SB8KJ3F009PW | 5 300                         | ЛО, г.Лодейное Поле, Титова 135                   | 0,50                      | 2 650,00              |
| 467 | Samsung M2870FD   | ZD1SB8KJ3F009YJ | 4 600                         | ЛО, г.Подпорожье, Свирская 82А                    | 0,50                      | 2 300,00              |



|     | Наименование                   | Серийный номер  | Среднее кол. отпечатков в год | Адрес установки                                     | Стоимость отпечатка (руб) | Стоимость в год (руб) |
|-----|--------------------------------|-----------------|-------------------------------|---|---------------------------|-----------------------|
| 468 | Samsung M2870FD                | ZD1SB8KJ3F008ZH | 3 100                         | ЛО, Гатчинский район, г.Коммунар, ул.Строителей, 28 | 0,50                      | 1 550,00              |
| 469 | Samsung M2870FD                | ZD1SB8KJ3F0092D | 11 500                        | ЛО, Всеволожский район, Янино ПС-312 "Слобода"      | 0,50                      | 5 750,00              |
| 470 | Xerox Phaser 3300MFP           | 3251109280      | 18 600                        | ЛО, г. Сертолово, ул. Индустриальная д. 7 литер И   | 0,50                      | 9 300,00              |
| 471 | Xerox Phaser 3100MFP/S A4      | 2806334556      | 150                           | ЛО г.Сланцы, ул.Грибоедова 20Б                      | 0,50                      | 75,00                 |
| 472 | HP LaserJet Pro 400 MFP M425dn | CNF8G3S54Y      | 20 500                        | ЛО, г.Кингисепп, пр.К.Маркса-66                     | 0,50                      | 10 250,00             |
| 473 | HP LaserJet M2727nfs A4        | CNHTB5NH5Q      | 2 100                         | ЛО, г.Сосновый Бор, ул.Комсомольская, 30А           | 0,50                      | 1 050,00              |
| 474 | HP LaserJet Pro 400 M401dn A4  | PHKGC10206      | 10 000                        | ЛО, г.Сосновый Бор, ул.Комсомольская, 30А           | 0,50                      | 5 000,00              |
| 475 | HP LaserJet 1018 A4            | CNC1R04210      | 2 200                         | ЛО г.Сланцы, Сланцевское шоссе 34                   | 0,50                      | 1 100,00              |
| 476 | HP LaserJet Pro P1102          | VNF7W02877      | 2 000                         | ЛО, г. Кириши, пр. Победы, д.21                     | 0,50                      | 1 000,00              |
| 477 | Samsung M2870FD                | ZD1SB8KJ8C002TL | 4 000                         |   | 0,50                      | 2 000,00              |
| 478 | Samsung M2870FD                | ZD1SB8KJ7F000QD | 3 000                         | ЛО, Выборг,   | 0,50                      | 1 500,00              |
| 479 | Hp Laserjet 1522n              | VNHTB64GCZ      | 500                           | ЛО, Пос. Назия                                      | 0,50                      | 250,00                |
| 480 | Hp laserjet P1505              | VNF3H26662      | 1 500                         | ЛО, Кировск г, Ладожская ул, дом № 3                | 0,50                      | 750,00                |
| 481 | Xerox VersaLink B7025_SS       | 3399674874      | 44 000                        | ЛО, г. Сертолово, ул. Индустриальная д. 7 литер И   | 0,70                      | 30 800,00             |
| 482 | Panasonic KX-FL 423            | 0BBWD006215     |                               | ЛО г.Сланцы, Сланцевское шоссе 34                   | н/д                       | 6 600,00              |
| 483 | Panasonic KX-FL 423            | 0DAWE008109     |                               | ЛО, г.Кингисепп, пр.К.Маркса-66                     | н/д                       | 6 600,00              |
| 484 | Panasonic KX-FLC403            | 1BBWE021438     |                               | ЛО, г.Каменногорск, Железнодорожная ул. д.1         | н/д                       | 6 600,00              |
| 485 | Panasonic KX-FLC403            | 1BBWE021554     |                               | ЛО, г.Высоцк, Центральная ул., д.25П(подстанция)    | н/д                       | 6 600,00              |
| 486 | Panasonic KX-FLC403            | 1BBWE021555     |                               | ЛО, г.Светогорск, Победы ул., д.65                  | н/д                       | 6 600,00              |
| 487 | Panasonic KX-FLC403            | 1CBWE017078     |                               | ЛО, г.Приморск, Лебедева ул., д.16                  | н/д                       | 6 600,00              |
| 488 | Panasonic KX-SL423             | 2BAWH033947     |                               | ЛО, Кировский р-н, п.Назия, ул. Артеменко, д.12     | н/д                       | 6 600,00              |
| 489 | Panasonic KX-FL423RU           | 6IAWI075081     |                               | ЛО, г.Выборг, Рыбный переулок, д. 2                 | н/д                       | 6 600,00              |
| 490 | Panasonic KX-FL423RU           | 2GBWH043055     |                               | ЛО, г. Бокситогорск, ул. Жукова, д. 2               | н/д                       | 6 600,00              |
| 491 | Panasonic KX-FL423RU           | 2JBWH042956     |                               | ЛО, г. Бокситогорск, ул. Жукова, д. 2               | н/д                       | 6 600,00              |
| 492 | Panasonic KX-FL423RU           | 4FAWH059320     |                               | ЛО, г. Отрадное, 7-я линия, д.1                     | н/д                       | 6 600,00              |
| 493 | Panasonic KX-FL423RU           | 4FAWH059334     |                               | ЛО, г.Тосно, Энергетиков ул, дом № 1                | н/д                       | 6 600,00              |
| 494 | Panasonic KX-FL423RU           | 4FBWH059697     |                               | ЛО, Кировск г, Ладожская ул, дом № 3                | н/д                       | 6 600,00              |
| 495 | Panasonic KX-FL423RU           | 6CCW1073164     |                               | ЛО, Кировск г, Ладожская ул, дом № 3                | н/д                       | 6 600,00              |
| 496 | Panasonic KX-FL423RU           | 7EBOO4861       |                               | ЛО, п.им. Морозова, ул. Чекалова, д.3               | н/д                       | 6 600,00              |
| 497 | Panasonic KX-FLC423            | 8HCWB091611     |                               | ЛО, г.Выборг, ул.Советская д.4                      | н/д                       | 6 600,00              |
| 498 | Panasonic KX-FL423RU           | ILAWH024982     |                               | ЛО, Кировск г, Ладожская ул, дом № 3                | н/д                       | 6 600,00              |
| 499 | Panasonic KX-FLC413            | PFGT3347ZA      |                               | ЛО, г.Выборг, ул.Советская д.4                      | н/д                       | 6 600,00              |
| 500 | Panasonic KX-FT988RU           | 01BWC041054     |                               | ЛО, г. Пикалево, ул. Строительная, д. 8             | н/д                       | 6 600,00              |
| 501 | Panasonic KX-MB2051            | 1GBFA004711     |                               | ЛО, г. Пикалево, ул. Строительная, д. 8             | н/д                       | 6 600,00              |
| 502 | Canon imagePROGRAF iPF 780     | BAAC3405        |                               | ЛО, г. Сертолово, ул. Индустриальная д. 7 литер И   | н/д                       | 85 200,00             |
| 503 | HP DesignJet T1120PS           | MY9BR3C00G      |                               | СПБ, Песочная наб. 42а                              | н/д                       | 216 000,00            |
| 504 | HP DesignJet 110               | MY95B0806C      |                               | ЛО г.Сланцы, Сланцевское шоссе 34                   | н/д                       | 36 000,00             |
| 505 | HP DesignJet 110 Plus          | MY671D807T      |                               | ЛО, Кировск г, Ладожская ул, дом № 3                | н/д                       | 42 000,00             |
| 506 | HP DesignJet 110 plus          | MY5AL2818X      |                               | ЛО, г.Подпорожье, Свирская 82А                      | н/д                       | 98 400,00             |
| 507 | HP DesignJet 110 Plus          | MY63SC80F8      |                               | ЛО, г. Волхов, ул. Красных Курсантов, д.14          | н/д                       | 42 000,00             |

|     | Наименование               | Серийный номер | Среднее кол. отпечатков в год | Адрес установки                                   | Стоимость отпечатка (руб) | Стоимость в год (руб) |
|-----|----------------------------|----------------|-------------------------------|---|---------------------------|-----------------------|
| 508 | HP DesignJet 500 plus 24   | MY75PF3085     |                               | ЛО, г. Сертолово, ул. Индустриальная д. 7 литер И | н/д                       | 42 000,00             |
| 509 | HP DesignJet 510ps         | MYMY8AT0303P   |                               | ЛО, г.Выборг, ул.Советская д.4                    | н/д                       | 14 400,00             |
| 510 | HP DeskJet 1280            | CN56PJ51HQ     |                               | ЛО г.Сланцы, Сланцевское шоссе 34                 | н/д                       | 28 800,00             |
| 511 | HP DeskJet 1280            | CN76CJZ0N7     |                               | ЛО, г.Лодейное Поле, Титова 135                   | н/д                       | 28 800,00             |
| 512 | HP Office Jet 7110         | CN3862KH3H     |                               | ЛО, Кировск г, Ладожская ул, дом № 3              | н/д                       | 19 200,00             |
| 513 | HP OfficeJet 7110          | CN7AB6R0MS     |                               | ЛО, Кировск г, Ладожская ул, дом № 3              | н/д                       | 19 200,00             |
| 514 | HP OfficeJet K7103         | MY8342108      |                               | ЛО, г.Шлиссельбург, Старосинявинская дор, дом № 2 | н/д                       | 19 200,00             |
| 515 | Epson Stylus R2000         | N4LY000072     |                               | ЛО, г. Кириши, пр. Победы, д.21                   | н/д                       | 44 400,00             |
| 516 | Epson Stylus R800          | GUFEO58403     |                               | ЛО, г.Подпорожье, Свирская 82А                    | н/д                       | 44 400,00             |
| 517 | Epson 1800                 | PKNK239060     |                               | СПБ, Песочная наб. 42а                            | н/д                       | 44 100,00             |
| 518 | Canon imagePROGRAF IPF 780 |                |                               | ЛО, г.Гатчина, Чкалова, 62                        | н/д                       | 85 200,00             |

**Всего: 4 673 050,00 р.**

**4. Форма, сроки и порядок оплаты товара, работы, услуги.**

- 4.1. Заказчик производит оплату оказанных Услуг на основании подписанного сторонами акта оказанных, полученного от Исполнителя счета и счета-фактуры в течение 10 (Десяти) банковских дней с момента подписания Сторонами Акта оказанных услуг. В случае оформления Заказчиком мотивированного отказа от приемки услуг оплата услуг осуществляется после устранения Исполнителем замечаний Заказчика, изложенных в мотивированном отказе.

**5. Порядок формирования цены договора.**

- 5.1. Оплата услуг производится ежемесячно в соответствии с фактически оказанным объемом услуг.
- 5.2. Стоимость фактически оказанного объема Услуг для оборудования, имеющего внутренний счетчик отпечатков, рассчитывается, исходя из цены отпечатка одной копии каждой такой номенклатурной единицы Оборудования, которая согласована Сторонами в Приложении № 1 к Проекту договора, умноженной на разницу показаний внутреннего счетчика отпечатков на начало и конец месяца. Цена отпечатка одной копии включает НДС (18%).
- 5.3. Стоимость Услуг для оборудования, не имеющего внутренний счетчик отпечатков (факсы, плоттеры, струйные принтеры), рассчитывается, исходя из стоимости месячного обслуживания, включающего затраты на 4 комплекта расходных материалов на год, всех запасных частей (требующихся для ремонта) и работ по ремонту и обслуживанию оборудования. Стоимость обслуживания включает НДС (18%).
- 5.4. Учет количества отпечатков и расчет стоимости отпечатка ведется отдельно по черно-белой печати и полноцветной печати (для аппаратов с отдельным счетчиком). Стоимость отпечатка не зависит от его формата.
- 5.5. Цена отпечатка одной копии и стоимость месячного обслуживания для аппаратов без счетчика копий установлена на весь срок действия Договора, пересмотру и изменению не подлежит и включает в себя: стоимость оказания Услуг, стоимость расходных материалов и запасных частей, а также подлежащие уплате налоги, сборы и другие обязательные платежи.

**6. Требования к Участникам закупки и перечень документов, представляемых Участниками закупки для подтверждения их соответствия установленным требованиям.**

- 6.1. Участник закупки обладает преимуществом, если обладает собственным сервисным центром на территории Санкт-Петербурга или Ленинградской области с достаточным количеством и качеством оборудования, необходимым для выполнения услуг по заключаемому договору.
- 6.2. Участник закупки обладает преимуществом, если является официальным сервисным партнером компании XEROX с территорией авторизации г. Санкт-Петербург и

- Ленинградская область, что подтверждается сертификатом (сертификатами) сервисной организации. Проверка подлинности сертификатов осуществляется в компании XEROX и по ссылке <http://www.xerox.ru/ru/checkUP/>;
- 6.3. Участник закупки должен предоставить квалифицированный персонал (собственные сотрудники или сотрудники субподрядной организации), соответствующим указанным ниже требованиям, имеющим следующие сертификаты: сертификаты Сервисных инженеров (выданных компанией XEROX) на обслуживаемое оборудование. Перечень оборудования, на которое необходимы сертификаты: XEROX WC 5222, Xerox WC 5225A, XEROX WC 5325, XEROX WC7220, XEROX WC7830. Проверка подлинности сертификатов осуществляется в компании XEROX и по ссылке <http://www.xerox.ru/ru/checkUP/>.
- 6.4. Наличие у участника закупки сертификатов и авторизаций других вендоров (производителей) приветствуется, но не является обязательным и рассматриваться не будет.
7. **Требования к сроку и (или) объему предоставления гарантий качества услуг.**
- 7.1. Гарантия качества Услуг распространяется на оказанные услуги, а также на все используемые Исполнителем при оказании услуг материалы и запасные части.
- 7.2. Срок предоставления гарантии качества Услуг устанавливается по результатам запроса предложений, но не может быть меньше 6 месяцев.
8. **Возможность изменения объема оказываемых услуг.**
- 8.1. Предусмотренное Договором объем услуг может быть изменен в случае:
- 8.2. изменения количества и состава Оборудования, находящегося у Заказчика в эксплуатации.
- 8.3. отклонения количества отпечатанных листов от среднегодового значения, использованного в расчете начальной (максимальной) цены.
- 8.4. При изменении количества и состава оборудования, превышения фактического объема отпечатанных листов по сравнению со среднегодовым цена договора может быть изменена в пределах до 40 (сорока)% от первоначальной заключением дополнительного соглашения к договору. При этом цена 1 отпечатанного листа, и цена месячного обслуживания Оборудования, не имеющего счетчиков не изменяется.

Приложение №1 - Сроки проведения ремонта и его этапов  
Приложение №2 - Критерии и методика оценки качества печати  
Приложение №3 – Форма расчёта цены договора  
Приложение №4 – Запас расходных материалов (Мини-склад)

Начальник службы системно-технического обеспечения  
Куликов Д.Ю.

Сроки проведения ремонта и его этапов

| Место установки оборудования | Необходимость использования запасных частей (ЗЧ) для ремонта | Включенные интервалы                                    |   | Суммарное время выполнения ремонта, р.ч. |
|------------------------------|--|---|---|--|
|                              |  | Наименование  | Значение, р.ч.  |  |
| Санкт-Петербург              | без ЗЧ   | Реагирование (прибытие на место установки оборудования) | 6   | 13                                       |
|                              |  | Диагностика   | 3   |  |
|                              |  | Восстановление  | 2   |  |
|                              |  | Резерв  | 2   |  |
|                              | с ЗЧ   | Реагирование (прибытие на место установки оборудования) | 6   | 17                                       |
|                              |  | Диагностика   | 1   |  |
|                              |  | Поиск зап. частей                                       | 6   |  |
|                              |  | Восстановление  | 2   |  |
|                              |  | Резерв  | 2   |  |
|                              | Ленинградская область  | без ЗЧ  | Реагирование (прибытие на место установки оборудования) | 14                                       |
| Диагностика                  |  |   | 1   |  |
| Восстановление               |  |   | 2   |  |
| Резерв                       |  |   | 4   |  |
| с ЗЧ                         |  | Реагирование (прибытие на место установки оборудования) | 14  | 30                                       |
|                              |  | Диагностика   | 1   |  |
|                              |  | Поиск зап. частей                                       | 8   |  |
|                              |  | Восстановление  | 2   |  |
|                              |  | Резерв  | 4   |  |

От Заказчика:

От Исполнителя:

Заместитель генерального директора по безопасности АО «ЛОЭСК»

\_\_\_\_\_ Г. Б. Ершов  
М.П.

\_\_\_\_\_ / \_\_\_\_\_ /  
М.П.

## Критерии и методика оценки качества печати

### Критерии проверки для черно-белых печатающих устройств:

#### 1. Свойства изображения:

- 1.1 Фон - представляет собой загрязнение или затемнение участков копии без изображения;
- 1.2 Черная копия или отпечаток - полностью черная копия или отпечаток, без белых участков;
- 1.3 Пустая копия или отпечаток - копия или отпечаток без изображения;
- 1.4 Пропуски изображения - участок страницы, где должно быть изображение, но его нет. Может быть пропущен один или несколько участков изображения, пропуски могут также быть в виде полос в направлении подачи бумаги или поперек него (Рисунок 1 Ориентация листа в аппарате);
- 1.5 Плотность изображения - контраст между участками изображения и фоновыми участками. Неисправность может приводить к неравномерной плотности изображения по площади листа;
- 1.6 Закрепление изображения - оценивается тем, насколько хорошо частицы тонера прилипают к бумаге после изготовления копии. Если изображение легко стереть или легко удалить с бумаги сложив лист, то закрепление недостаточно. Аккуратно проведите четыре раза по пятну 2.3 бумажной салфеткой (дважды в направлении подачи (Рисунок 1 Ориентация листа в аппарате) и дважды поперек направления подачи). Изображение не должно быть смазано (Рисунок 2 Тест-лист 82P2000).

#### 2 Регистрация, положение и формат изображения:

- 2.1 Регистрация передней кромки - расстояние от передней кромки изображения до передней кромки листа (Рисунок 1 Ориентация листа в аппарате). Осуществляется по мишеням А. (Рисунок 2 Тест-лист 82P2000);
- 2.2 Боковая регистрация - расстояние от верхней (нижней) кромки изображения до верхней (нижней) кромки листа (Рисунок 1 Ориентация листа в аппарате). Осуществляется по мишеням В. (Рисунок 2 Тест-лист 82P2000);
- 2.3 Перекос - Кромки изображения не параллельны кромкам листа. Мишеням А и В. (Рисунок 2 Тест-лист 82P2000);
- 2.4 Поле у передней кромки, поле у задней кромки – Расстояние между кромкой листа и соответствующей кромкой изображения;
- 2.5 Поле у боковых кромок - Расстояние между кромкой листа и соответствующей кромкой изображения;
- 2.6 Повреждение бумаги - Физические дефекты листа, включая складки, вмятины и морщины;
- 2.7 Разрешение - Однородность, ясность воспроизведения мелких деталей изображения. Горизонтальные и вертикальные линии всех мишеней должны быть ясно видны (Рисунок 2 Тест-лист 82P2000) (С). Параметр прописывается в технической документации на печатающее устройство;
- 2.8 Остаточное изображение, повторные изображения, офсет - Изображение, повторяющееся на том же самом листе или на последующих листах бумаги. Изображение может быть обычным, призрачным или негативным;
- 2.9 Смазывание - Дефекты изображения, перпендикулярные направлению подачи бумаги;
- 2.10 Пятна - Дефекты изображения диаметром не более 0,5 мм;
- 2.11 Линии и штрихи - Дефекты изображения, протянутые в направлении подачи бумаги.

#### 3. Критерии проверки для цветных печатающих устройств:

- 3.1 Свойства изображения - плотность цвета, баланс цвета, регистрация.
- 3.2 Контроль осуществляется с помощью Тест-листа 82E10810 (Рисунок 3).
- 3.3 Зона А – Печать текста. Каждое из семи предложений полностью напечатано. Предложения воспроизведены в Черном, Голубом, Пурпурном, Желтом, Красном, Зеленом и Синем цвете.
- 3.4 Зона В - Цветная Регистрация. В зоне В должны быть четкие линии Черного, Красного, Зеленого и Синего цвета

- 3.5 Зона С – Равномерность плотности заливки по Верхнему и нижнему краю (Рисунок 1 Ориентация листа в аппарате). Это можно проверить, сверачивая копию в центре и сравнивая верхнюю и нижнюю стороны копии в местоположении С. Полосы с высокой и низкой плотностями должны иметь одинаковую плотность заливки по верхнему и нижнему краю.
- 3.6 Зона D – Градация цвета. Эта область должна показать уменьшающуюся плотность каждого из цветов от 100%-ой плотности до 5%-ой плотности. В правильно настроенной машине 10%-ые участки должны быть видимыми, а 5%-ые участки должны быть едва видимыми или не видимыми на испытательной копии образца (за исключением нижнего ряда).
- 3.7 Зона H – Изображение с линиатурой растра 100 lpi. Выявление возникновения муарового узора на копии при оригинале 100 lpi. В соответствии со спецификацией на тестируемый аппарат.
- 3.8 Зона F – Изображение с линиатурой растра 175 lpi. Выявление возникновения муарового узора на копии при оригинале 175 lpi. В соответствии со спецификацией на тестируемый аппарат.
- 3.9 Калибровка цвета на полноцветных аппаратах осуществляется с помощью Спектрофотометра.
- 3.10 Остальные параметры, не связанные с цветопередачей, оцениваются с помощью Тест-листа 82E2000, аналогично «Критериям проверки для черно-белых печатающих устройств».

**Рисунок 1 Ориентация листа в аппарате**

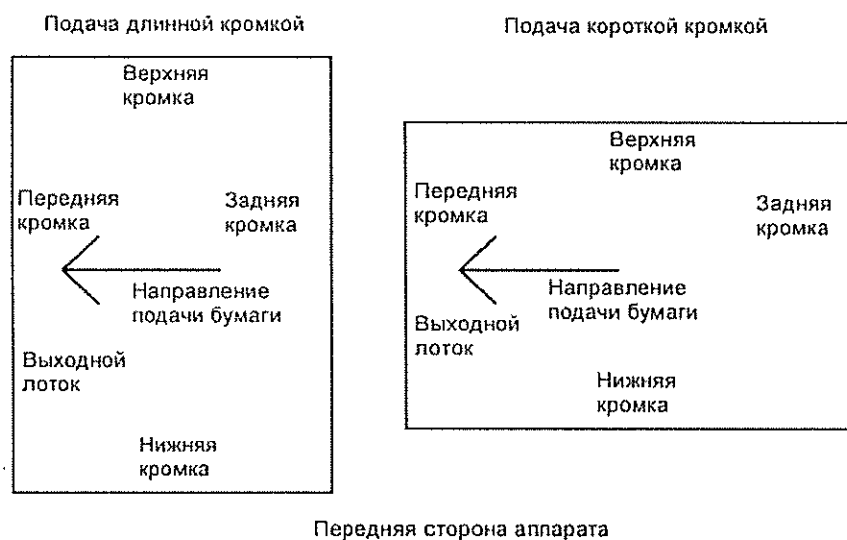

**Рисунок 2 Тест-лист 82P2000**





Рисунок 3 Тест-листа 82E10810



Для оценки качества печати принтеров могут использоваться внутренние тест-листы с аналогичными критериями.

Для определения качества печати, могут использоваться аналогичные тест-листы, которые дополнительно должны быть согласованы с Заказчиком.

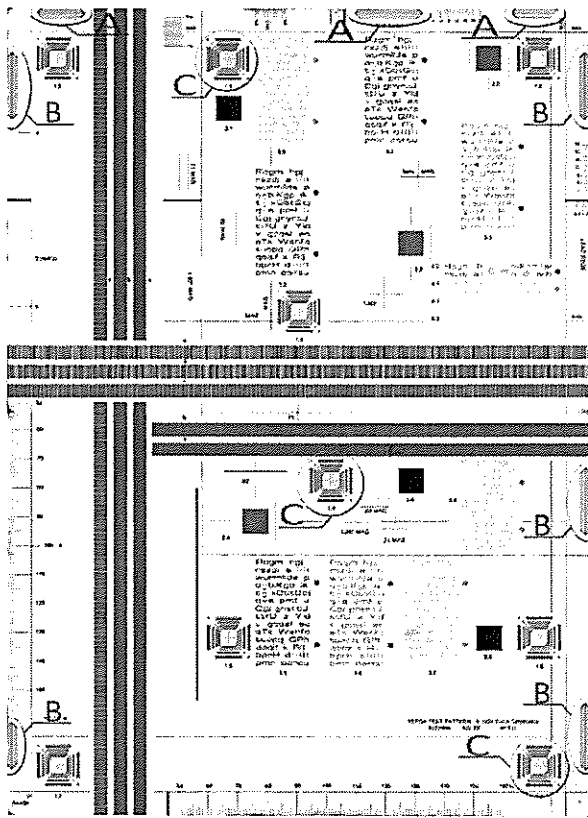
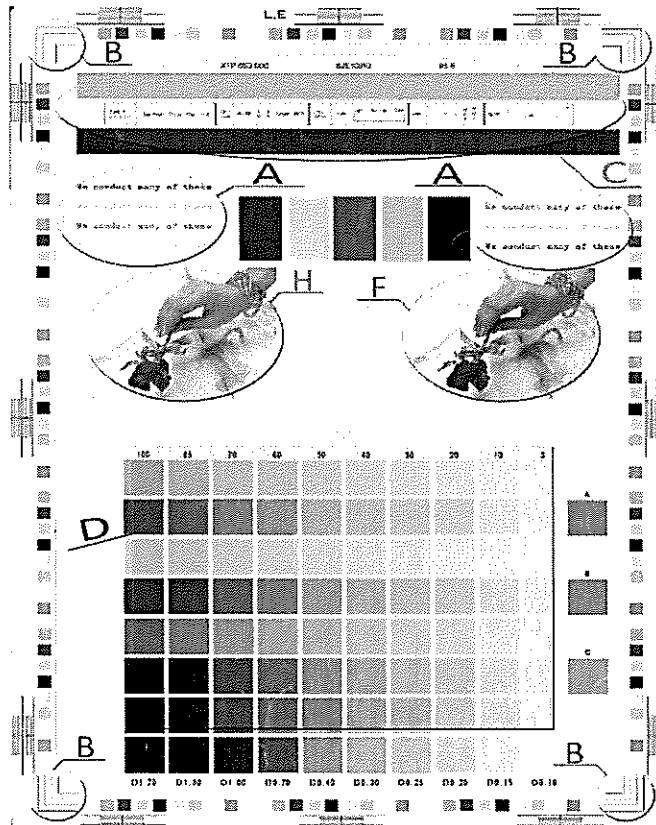
Запас расходных материалов, создаваемых на территории Центрального аппарата и филиалов АО "ЛОЭСК"

Филиал АО «ЛОЭСК» «Южные электросети»

| Вендер  | Тип картриджа | Количество |
|---------|---------------|------------|
| HP      | C7115A        | 1          |
| HP      | Q5949A        | 1          |
| HP      | Q7553X        | 1          |
| HP      | CE505X        | 2          |
| HP      | CF280X        | 7          |
| HP      | CB436A        | 1          |
| HP      | CE278A        | 3          |
| Samsung | MLT-D115L     | 8          |
| Xerox   | 106R01412     | 3          |
| Xerox   | 106R01487     | 4          |
| Xerox   | 008R13089     | 1          |

Филиал АО «ЛОЭСК» «Пригородные электросети»

| Вендер  | Тип картриджа | Количество |
|---------|---------------|------------|
| Canon   | PFI-107BK     | 2          |
| Canon   | PFI-107C      | 2          |
| Canon   | PFI-107M      | 2          |
| Canon   | PFI-107Y      | 2          |
| Canon   | PFI-107MBK    | 2          |
| Xerox   | 008R13061     | 1          |
| Xerox   | 006R01517     | 1          |
| Xerox   | 006R01518     | 1          |
| Xerox   | 006R01519     | 1          |
| Xerox   | 006R01520     | 1          |
| Xerox   | 106R01305     | 1          |
| Xerox   | 106R01277     | 1          |
| Xerox   | 106R02310     | 4          |
| Xerox   | 106R01487     | 4          |
| Xerox   | 106R01412     | 2          |
| Xerox   | 106R03396     | 1          |
| Brother | TN-3380       | 1          |
| Brother | TN-3170       | 1          |
| HP      | Q7553X        | 2          |
| HP      | HP CE410X     | 1          |
| HP      | HP CE411A     | 1          |
| HP      | HP CE412A     | 1          |
| HP      | HP CE413A     | 1          |
| HP      | HP CF280X     | 6          |
| Samsung | MLT-D115L     | 15         |

**Центрального аппарата АО «ЛОЭСК»**

| Вендер  | Тип картриджа | Количество |
|---------|---------------|------------|
| HP      | C9370A        | 1          |
| HP      | C9371A        | 1          |
| HP      | C9372A        | 1          |
| HP      | C9373A        | 1          |
| HP      | C9374A        | 1          |
| HP      | C9403A        | 1          |
| HP      | Q2612A        | 3          |
| HP      | CE255X        | 1          |
| HP      | CB436A        | 4          |
| HP      | CF280X        | 6          |
| HP      | CE505X        | 1          |
| Samsung | MLT-D115L     | 1          |
| Xerox   | 006R01461     | 2          |
| Xerox   | 006R01462     | 1          |
| Xerox   | 006R01463     | 1          |
| Xerox   | 006R01464     | 1          |
| Xerox   | 106R01412     | 1          |
| Xerox   | 106R01413     | 3          |
| Xerox   | 006R01160     | 2          |
| Xerox   | 006R01182     | 1          |

**Филиал АО «ЛОЭСК» «Северные электросети»**

| Вендер  | Тип картриджа | Количество |
|---------|---------------|------------|
| HP      | CH565A        | 1          |
| HP      | C4911A        | 1          |
| HP      | C4912A        | 1          |
| HP      | C4913A        | 1          |
| HP      | C4810A        | 1          |
| HP      | C4811A        | 1          |
| HP      | C4812A        | 1          |
| HP      | C4813A        | 1          |
| HP      | Q2612A        | 2          |
| HP      | CE285A        | 3          |
| HP      | CB436A        | 3          |
| HP      | CE505X        | 5          |
| HP      | CF280X        | 5          |
| Xerox   | 106R01412     | 3          |
| Xerox   | 006R01160     | 2          |
| Xerox   | 013R00591     | 2          |
| Samsung | MLT-D115L     | 3          |

**Филиал АО «ЛОЭСК» «Центральные электросети»**

| Вендер    | Тип картриджа | Количество |
|-----------|---------------|------------|
| Panasonic | KX-FAT88A7    | 2          |
| HP        | Q2612A        | 9          |
| HP        | CB436A        | 6          |
| HP        | CE278A        | 1          |
| HP        | CE285A        | 1          |
| HP        | CE505X        | 1          |
| HP        | CF280X        | 8          |
| Xerox     | 106R01487     | 2          |
| Xerox     | 006R01160     | 1          |

**Филиал АО «ЛОЭСК» «Западные электросети»:**

| Вендер  | Тип картриджа | Количество |
|---------|---------------|------------|
| HP      | CE278A        | 2          |
| HP      | CB436A        | 2          |
| HP      | CE285A        | 2          |
| HP      | Q7553X        | 4          |
| HP      | CF280X        | 3          |
| HP      | CE505X        | 2          |
| HP      | Q7516A        | 1          |
| HP      | CF283A        | 1          |
| Samsung | MLT-D101S     | 3          |
| Samsung | MLT-D115L     | 3          |
| Xerox   | 106R01412     | 4          |
| Xerox   | 006R01160     | 1          |
| Xerox   | 013R00591     | 1          |
| Xerox   | 106R01487     | 1          |

**Филиал АО «ЛОЭСК» «Восточные электросети»**

(Восточный 1)

| Вендер | Тип картриджа | Количество |
|--------|---------------|------------|
| HP     | Q2612A        | 2          |
| HP     | Q7516A        | 1          |
| HP     | CB436A        | 2          |
| HP     | CE285A        | 3          |
| HP     | CE278A        | 2          |
| HP     | CE505X        | 1          |
| HP     | CF280X        | 4          |
| HP     | CF210X        | 2          |
| HP     | CF211A        | 1          |
| HP     | CF212A        | 1          |
| HP     | CF213A        | 1          |

**Филиал АО «ЛОЭСК» «Восточные электросети»**

(Восточный 2)

| Вендер | Тип картриджа | Количество |
|--------|---------------|------------|
| HP     | CB436A        | 3          |
| HP     | CE505X        | 1          |
| HP     | CE505A        | 1          |
| HP     | CF280X        | 2          |
| HP     | Q2612A        | 4          |
| HP     | CB435A        | 1          |
| Xerox  | 006R01160     | 1          |